

**Rete ciclabile comunale**  
 Esistente  
 Progetto Comune

**Rete Ciclabile Sovracomunale**  
 Progetto percorso vita  
 Progetto MIBICI

Rete dei sottoservizi

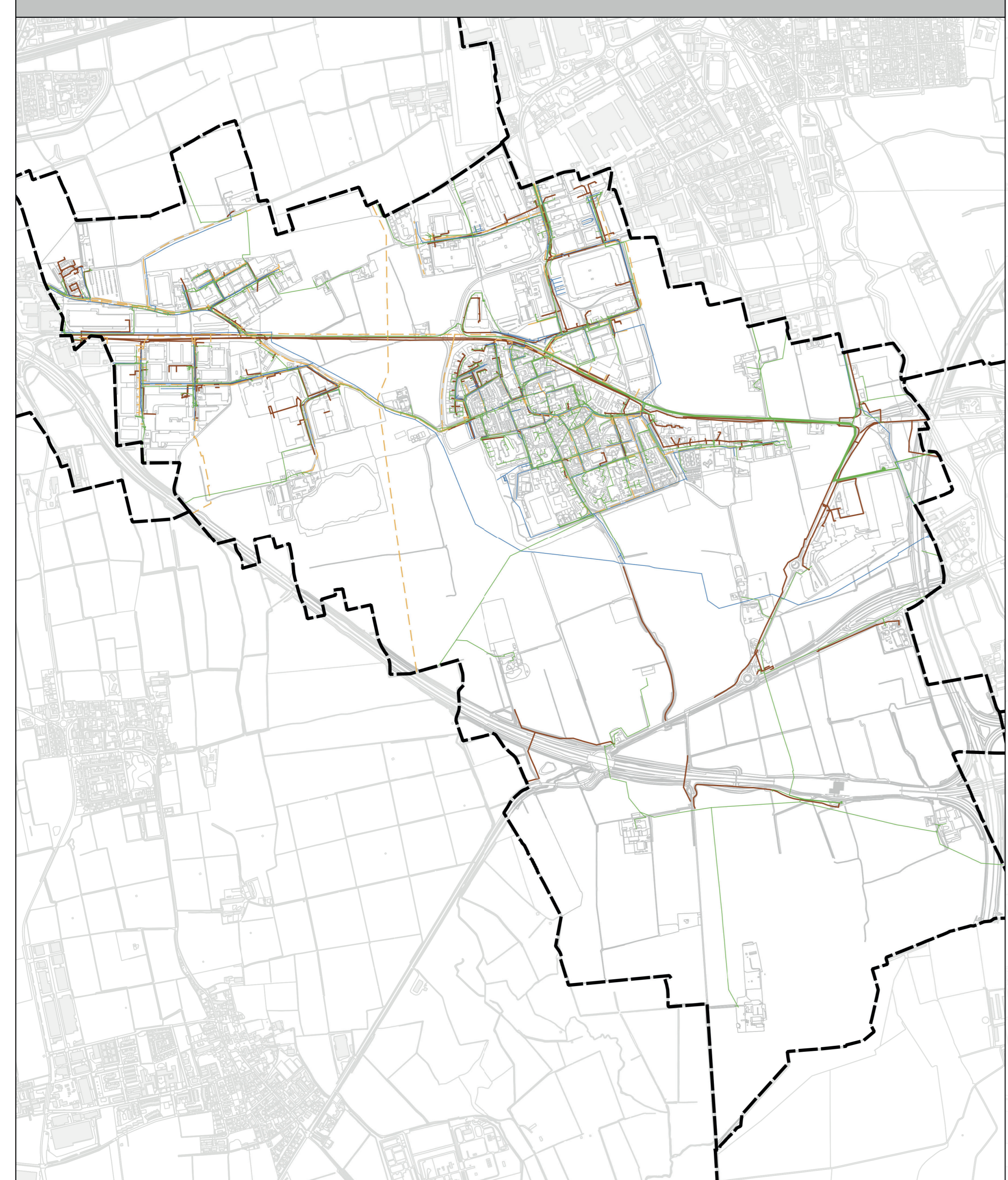

Rete elettrica   Rete fognatura   Rete gas   Rete telecomunicazioni

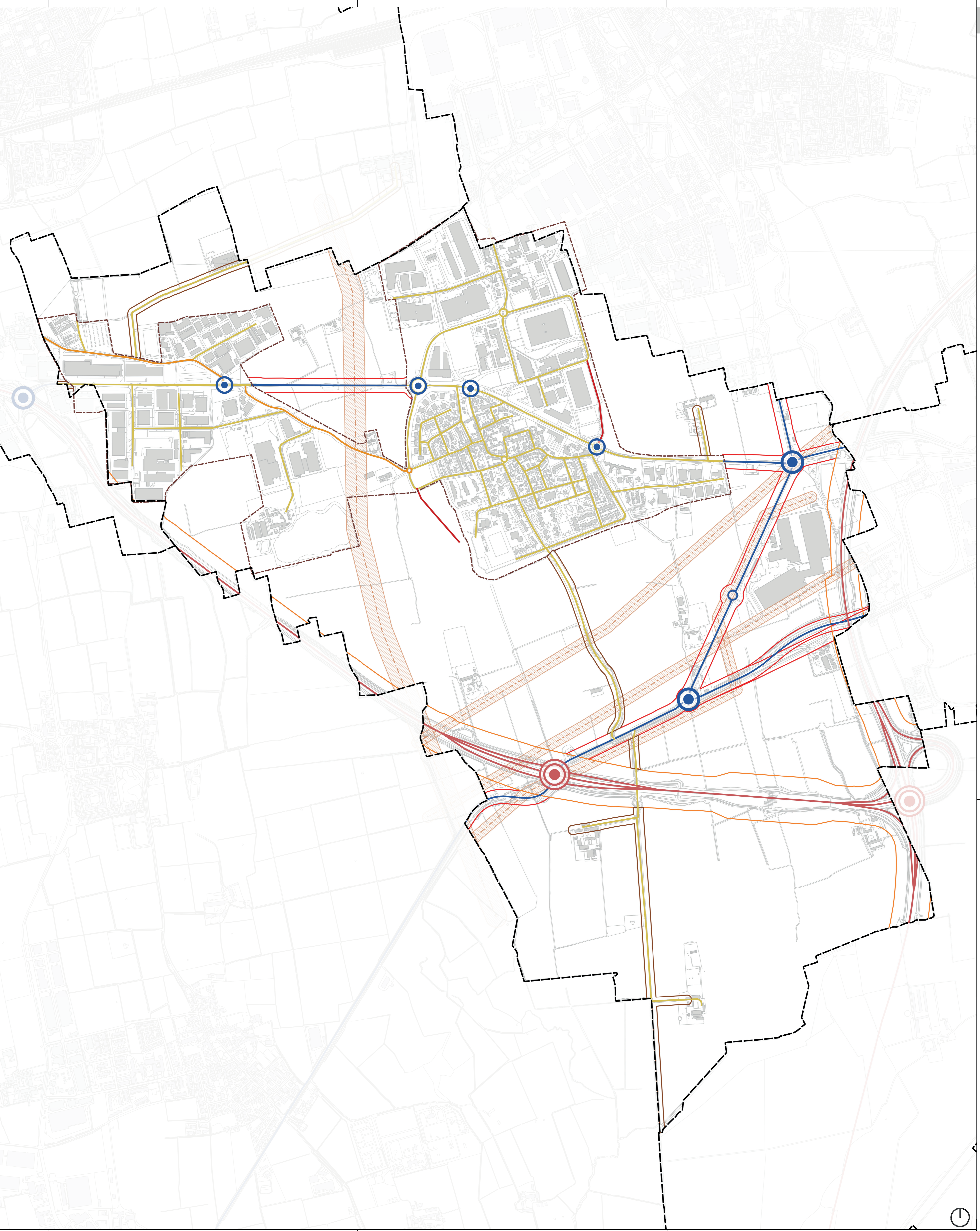

**Viabilità esistente**

A - Nodo Infrastrutture autostradale

C - Nodo Strade extraurbane secondarie

**Strade**

A - Infrastrutture autostradali TEEM

C - Strade extraurbane secondarie

F - Strade locali urbane

Viabilità comunali in progetto

**Vincoli infrastrutturali**

Fascia di rispetto stradale 30 metri (D.Lgs.285/92)

Fascia di rispetto stradale 20 metri (D.Lgs.285/92)

Fascia di rispetto stradale TEEM 30-60 metri (D.Lgs.285/92)

Fasce rispetto TEEM - 60 m

Elettrodotto

Fascia di rispetto elettrodotti (secondo disposizioni TERNA)

--- Limiti amministrativi comunali  
 - - - Limite del centro abitato



Piano di Governo del Territorio

ai sensi L.R. 12/2005 s.m.i.  
 Nuovo Documento di Piano e Variante al Piano delle Regole e al Piano dei Servizi DdP2\_4  
 Analisi del sistema infrastrutturale

Adottato con delibera di C.C. n° 43 del 19/12/2024  
 Approvato con delibera di C.C. n° \_\_\_ del \_\_\_ 2025  
 Pubblicazione BURL n° \_\_\_ del \_\_\_ 2025

Scala 1:6.000  
 COMMITTENTE  
 Comune di Liscate  
 Via Largo Europa 2  
 20066, Liscate (MI)



PROJECT MANAGEMENT  
 The Blossom Avenue Partners  
 Prof. Arch. Marco Facchinetti  
 Ugo, Marco Dellavalle  
 Arch. Luca De Stefano  
 Corso Italia 13, 20122, Milano  
 Tel. +39 02 3650481  
 info@theblossomavenue.com