

COMUNE DI LISCATE

CITTA' METROPOLITANA DI MILANO

RICOGNIZIONE PERIODICA DELLE PARTECIPAZIONI AI SENSI DELL'ART. 20 DEL D.LGS. 175/2016

Dati relativi all'anno 2020

1. Introduzione

Si riporta di seguito una rappresentazione grafica della struttura delle società partecipate direttamente e indirettamente.

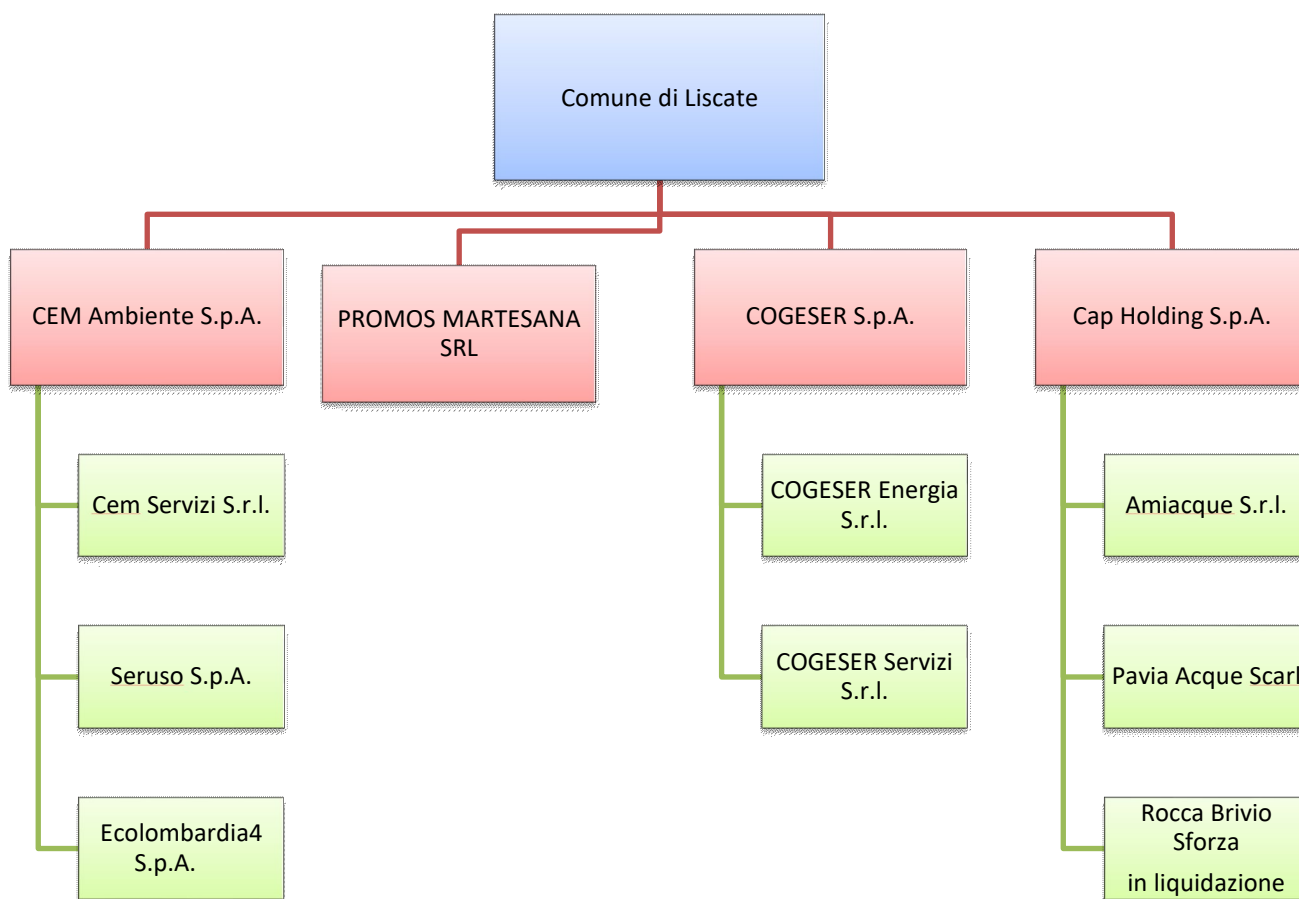

2. Ricognizione delle partecipazioni societarie possedute direttamente o indirettamente

Nelle tabelle sottostanti vengono riportati i dati riepilogativi di tutte le partecipazioni detenute al 31/12/2020 direttamente e indirettamente dal Comune di Liscate. Per le partecipazioni indirette, si indicano in tabella gli estremi delle Società tramite, attraverso cui viene esercitata la partecipazione.

Partecipazioni dirette

NOME PARTECIPATA	CODICE FISCALE PARTECIPATA	QUOTA DI PARTECIPAZIONE	ESITO DELLA RILEVAZIONE	NOTE
Cem Ambiente Spa	03965170156	0,908	mantenimento	
Cap Holding S.p.A.	13187590156	0,0825	mantenimento	
Cogeser S.p.A.	08317570151	0,14	mantenimento	
Promosport Martesana S.r.l.	06373000964	17,99	razionalizzazione	Interventi descritti nella scheda di dettaglio della partecipata

Partecipazioni indirette detenute attraverso Società tramite:

NOME PARTECIPATA	CODICE FISCALE PARTECIPATA	QUOTA DI PARTECIPAZIONE DETENUTA DALLA TRAMITE	ESITO DELLA RILEVAZIONE	NOTE
CEM Servizi S.r.l.	03584060960	quota detenuta da CEM AMBIENTE SPA - 100%	mantenimento	
Seruso S.p.A.	02329240135	quota detenuta da CEM AMBIENTE S.p.A. - 24,23 %	mantenimento	
Ecolombardia 4 S.p.A.	00819750167	Quota detenuta da CEM Ambiente S.p.A. 0,40 %	mantenimento	
Amiacque S.r.l.	03988160960	quota detenuta da Cap Holding S.p.A. - 100%	mantenimento	

Pavia Acque S.c.a.r.l.	02234900187	quota detenuta da Cap Holding S.p.A. – 10,10%	mantenimento	
Rocca Brivio Sforza S.r.l. in liquidazione	07007600153	quota detenuta da Cap Holding S.p.A. - 51,04%	razionalizzazione	La cessazione della partecipazione è vincolata alle procedure di liquidazione in corso e alla destinazione del complesso monumentale
COGESER Energia S.r.l.	05941460965	quota detenuta da Cogeser S.p.A. – 100%	mantenimento	
COGESER Servizi S.r.l	05941330960	Quota detenuta da Cogeser S.p.A. – 100%	mantenimento	

3. Informazioni di dettaglio sulle singole partecipazioni

Per ognuna delle partecipazioni inserite nelle tabelle riportate nel paragrafo precedente, sono state compilate le allegate schede di dettaglio.

*Scheda di dettaglio***DATI ANAGRAFICI DELLA PARTECIPATA**

NOME DEL CAMPO	
Codice Fiscale	03965170156
Denominazione	CEM Ambiente Spa
Anno di costituzione della società	2002
Forma giuridica	Società per azioni
Stato della società	La Società è attiva
Società con azioni quotate in mercati regolamentati	no
Società che ha emesso strumenti finanziari quotati in mercati regolamentati (ex TUSP)	no
La società è un GAL	no

SEDE LEGALE DELLA PARTECIPATA

NOME DEL CAMPO	
Stato	Italia
Provincia	Monza e Brianza
Comune	Cavenago di Brianza
Indirizzo	Località Cascina Sofia 1/A

SETTORE DI ATTIVITÀ DELLA PARTECIPATA

NOME DEL CAMPO

Raccolta di rifiuti non pericolosi	50%
Produzione di energia elettrica	25%
Trattamento e smaltimento di altri rifiuti non pericolosi	15%
Trattamento e smaltimento di rifiuti pericolosi	10%

ULTERIORI INFORMAZIONI SULLA PARTEIPATA

NOME DEL CAMPO	
Società in house	si
Previsione nello statuto di limiti sul fatturato ⁽³⁾	no
Società contenuta nell'allegato A al D.Lgs. n. 175/2016	no
Società a partecipazione pubblica di diritto singolare (art.1, c. 4, lett. A)	no
La partecipata svolge attività economiche protette da diritti speciali o esclusivi insieme con altre attività svolte in regime di mercato	no
Società esclusa dall'applicazione dell'art. 4 con DPCM (art. 4, c. 9)	no
Società esclusa dall'applicazione dell'art. 4 con provvedimento del Presidente della Regione o delle Prov. Autonome (art. 4, c. 9)	no

DATI DI BILANCIO PER LA VERIFICA TUSP

NOME DEL CAMPO	Anno 2020
Tipologia di attività svolta	Attività produttive di beni e servizi
Numero medio di dipendenti	42
Numero dei componenti dell'organo di amministrazione	1

Compenso dei componenti dell'organo di amministrazione	32.809
Numero dei componenti dell'organo di controllo	3
Compenso dei componenti dell'organo di controllo	43.094

NOME DEL CAMPO	2020	2019	2018	2017	2016
Approvazione bilancio	sì	sì	sì	sì	sì
Risultato d'esercizio	1.083.844	491.961	503.535	555.341	655.799

Attività produttive di beni e servizi o Distretti tecnologici

NOME DEL CAMPO	2020	2019	2018
A1) Ricavi delle vendite e delle prestazioni	68.148.491	67.233.498	61.620.315
A5) Altri Ricavi e Proventi			
di cui Contributi in conto esercizio			

QUOTA DI POSSESSO (quota diretta e/o indiretta)

NOME DEL CAMPO	INDICAZIONI PER LA COMPILAZIONE
Tipologia di Partecipazione	Partecipazione diretta
Quota diretta ⁽⁵⁾	0,908

QUOTA DI POSSESSO – TIPO DI CONTROLLO

NOME DEL CAMPO	INDICAZIONI PER LA COMPILAZIONE
Tipo di controllo	controllo congiunto per effetto di norme di legge

INFORMAZIONI ED ESITO PER LA RAZIONALIZZAZIONE

NOME DEL CAMPO	INDICAZIONI PER LA COMPILAZIONE
La partecipata svolge un'attività di produzione di beni e servizi a favore dell'Amministrazione?	Si
Attività svolta dalla Partecipata	produzione di un servizio di interesse generale (Art. 4, c. 2, lett. a)

NOME DEL CAMPO	INDICAZIONI PER LA COMPILAZIONE
Descrizione dell'attività	L'attività svolta assicura l'erogazione del servizio di igiene urbana (raccolta, trasporto, recupero e smaltimento dei rifiuti solidi urbani e servizi accessori), quale servizio pubblico locale di interesse generale (nonché servizio a rete di rilevanza economica ai sensi dell'art. 3 bis del D.L. 13/8/2011 n. 138), il cui perseguimento rientra quindi a pieno titolo nelle finalità istituzionali dell'ente. Quanto alla valutazione circa la convenienza tecnico-economica della formula gestoria adottata, si richiama la specifica relazione a suo tempo posta a fondamento dell'affidamento in house del servizio come deliberato dal Consiglio comunale in attuazione dell'art. 34, comma 20, del D.L. 179/2012, i cui elementi e presupposti sono oggi richiamati e fatti propri dall'art. art. 192, comma 2, del D.Lgs. 50/2016.
Svolgimento di attività analoghe a quelle svolte da altre società (art.20, c.2 lett.c)	no
Necessità di contenimento dei costi di funzionamento (art.20, c.2 lett.f)	no
Necessità di aggregazione di società (art.20, c.2 lett.g)	no
L'Amministrazione ha fissato, con proprio provvedimento, obiettivi specifici sui costi di funzionamento della partecipata? (art.19, c.5) ⁽⁹⁾	no
Esito della ricognizione	mantenimento senza interventi

NOME DEL CAMPO	INDICAZIONI PER LA COMPILAZIONE
Le misure di razionalizzazione sono state concluse alla data del 31/12/2018?	
Note*	Conformemente alla ricognizione straordinaria effettuata ed ai successivi aggiornamenti condotti ai fini della periodica razionalizzazione delle partecipazioni pubbliche di cui all'art. 20 del d. lgs. 175/2016, si conferma la positiva valutazione rispetto al tema del mantenimento delle partecipazioni riferite al gruppo CEM Ambiente. In particolare, si ritiene che la partecipazione diretta in CEM Ambiente SpA debba essere mantenuta in quanto considerata indispensabile per le attività istituzionali dell'Ente.

2

CEM Servizi S.r.l. – P.I. 03584060960

*Scheda di dettaglio***DATI ANAGRAFICI DELLA PARTECIPATA**

NOME DEL CAMPO	
Codice Fiscale	03584060960
Denominazione	Cem Servizi S.r.l.
Anno di costituzione della società	2003
Forma giuridica	Società a responsabilità limitata

NOME DEL CAMPO	
Stato della società	La Società è attiva
Società con azioni quotate in mercati regolamentati	no
Società che ha emesso strumenti finanziari quotati in mercati regolamentati (ex TUSP)	no
La società è un GAL	no

SEDE LEGALE DELLA PARTECIPATA

NOME DEL CAMPO	
Stato	Italia
Provincia	Monza e Brianza
Comune	Brugherio
Indirizzo	Viale della Vittoria 22/24

SETTORE DI ATTIVITÀ DELLA PARTECIPATA

NOME DEL CAMPO	
Raccolta di rifiuti non pericolosi	50%
Trattamento e smaltimento di altri rifiuti non pericolosi	25%
CURA E MANUTENZIONE DEL PAESAGGIO	15%

ULTERIORI INFORMAZIONI SULLA PARTECIPATA

NOME DEL CAMPO	
Società in house	si
Previsione nello statuto di limiti sul fatturato ⁽³⁾	no

Società contenuta nell'allegato A al D.Lgs. n. 175/2016	no
Società a partecipazione pubblica di diritto singolare (art.1, c. 4, lett. A)	no
La partecipata svolge attività economiche protette da diritti speciali o esclusivi insieme con altre attività svolte in regime di mercato	no
Società esclusa dall'applicazione dell'art. 4 con DPCM (art. 4, c. 9)	no
Società esclusa dall'applicazione dell'art. 4 con provvedimento del Presidente della Regione o delle Prov. Autonome (art. 4, c. 9)	no

DATI DI BILANCIO PER LA VERIFICA TUSP

NOME DEL CAMPO	Anno 2020
Tipologia di attività svolta	Attività produttive di beni e servizi
Numero medio di dipendenti	188
Numero dei componenti dell'organo di amministrazione	1
Compenso dei componenti dell'organo di amministrazione	0
Numero dei componenti dell'organo di controllo	3
Compenso dei componenti dell'organo di controllo	13.260

NOME DEL CAMPO	2020	2019	2018	2017	2016
Approvazione bilancio	sì	sì	sì	sì	sì
Risultato d'esercizio	1.534.764	1.418.423	894.328	577.377	463.235

Attività produttive di beni e servizi o Distretti tecnologici

NOME DEL CAMPO	2020	2019	2018
A1) Ricavi delle vendite e delle prestazioni	16.130.172	15.554.805	11.832.659
A5) Altri Ricavi e Proventi			
di cui Contributi in conto esercizio			

QUOTA DI POSSESSO (quota diretta e/o indiretta)

NOME DEL CAMPO	INDICAZIONI PER LA COMPILAZIONE
Tipologia di Partecipazione	Partecipazione indiretta
Codice Fiscale Tramite	03965170156
Denominazione Tramite (organismo)	CEM AMBIENTE SPA
Quota detenuta dalla Tramite nella società	100%

QUOTA DI POSSESSO – TIPO DI CONTROLLO

NOME DEL CAMPO	INDICAZIONI PER LA COMPILAZIONE
Tipo di controllo	controllo congiunto - vincoli contrattuali

INFORMAZIONI ED ESITO PER LA RAZIONALIZZAZIONE

NOME DEL CAMPO	INDICAZIONI PER LA COMPILAZIONE
La partecipata svolge un'attività di produzione di beni e servizi a favore dell'Amministrazione?	Si

Attività svolta dalla Partecipata	produzione di un servizio di interesse generale (Art. 4, c. 2, lett. a)
Descrizione dell'attività	servizi strumentali alla controllante (spazzamento manuale e meccanizzato di strade e piazze, pulizia di aree abusive, raccolta rifiuti porta a porta e raccolta ingombranti a domicilio, i trasporti da piattaforme ecologiche, effettuazione di micro raccolte in genere, gestione di servizi tecnici correlati alla gestione dei servizi di igiene urbana, servizi accessori alla riscossione TARI, la gestione dei servizi di accoglienza/numero verde e dei servizi informatici diversi

NOME DEL CAMPO	INDICAZIONI PER LA COMPILAZIONE
----------------	---------------------------------

Svolgimento di attività analoghe a quelle svolte da altre società (art.20, c.2 lett.c)	no
Necessità di contenimento dei costi di funzionamento (art.20, c.2 lett.f)	no
Necessità di aggregazione di società (art.20, c.2 lett.g)	no
L'Amministrazione ha fissato, con proprio provvedimento, obiettivi specifici sui costi di funzionamento della partecipata? (art.19, c.5) ⁽⁹⁾	no
Esito della ricognizione	mantenimento senza interventi

NOME DEL CAMPO	INDICAZIONI PER LA COMPILAZIONE
----------------	---------------------------------

<p>Note*</p>	<p>Conformemente alla ricognizione effettuata ed ai successivi aggiornamenti condotti ai fini della periodica razionalizzazione delle partecipazioni pubbliche di cui all'art. 20 del d. lgs. 175/2016, si conferma la positiva valutazione rispetto al tema del mantenimento delle partecipazioni riferite al gruppo CEM Ambiente con riferimento anche alle società dallo stesso partecipate.</p> <p>In particolare, si ritiene che la partecipazione indiretta in CEM Servizi Srl debba essere mantenuta in quanto considerata indispensabile per le attività istituzionali dell'Ente, in quanto strategica per il raggiungimento delle finalità statutarie di CEM Ambiente S.p.A., tanto più in relazione all'intervenuto consolidamento della gestione diretta di numerosi servizi assunti in attuazione del Piano Industriale.</p> <p>Sia CEM Ambiente S.p.A. che la sua controllata CEM Servizi Srl, concorrono ad assicurare l'erogazione del servizio di igiene urbana (raccolta, trasporto, recupero e smaltimento dei rifiuti solidi urbani e servizi accessori), quale servizio pubblico locale di interesse generale (nonché servizio a rete di rilevanza economica ai sensi dell'art. 3 bis del D.L. 13/8/2011 n. 138), il cui perseguimento rientra quindi a pieno titolo nelle finalità istituzionali dell'ente. Quanto alla valutazione circa la convenienza tecnico-economica della formula gestoria adottata, si richiama la specifica relazione a suo tempo posta a fondamento dell'affidamento in house del servizio come deliberato dal Consiglio comunale in attuazione dell'art. 34, comma 20, del D.L. 179/2012, i cui elementi e presupposti sono oggi richiamati e fatti propri dall'art. art. 192, comma 2, del D.Lgs. 50/2016.</p> <p>Un elemento strategico che assume rilievo fondamentale nell'ambito del processo di ricognizione delle società partecipate è costituito dal progetto di fusione per incorporazione in CEM Ambiente Spa della CEM Servizi Srl. Questa operazione, come recentemente approvata dalle Assemblee straordinarie delle due società risponde ad una valutazione strategica ed a considerazioni tecnico-produttive ed operative più ampie, che fanno seguito ad un'approfondita analisi dell'assetto organizzativo; tali considerazioni sono focalizzate al consolidamento delle due realtà in unico soggetto in grado di sviluppare e gestire direttamente, attraverso risorse interne, le diverse fasi del servizio di igiene urbana per i Comuni soci, in ottica di ulteriore crescita dimensionale operativa e di contestuale efficientamento dell'organizzazione e delle procedure interne, con conseguente riduzione dei costi amministrativi e gestionali.</p>
---------------------	---------------------------------------------------------------------------------------------------------------------------------------------------------------------------------------------------------------------------------------------------------------------------------------------------------------------------------------------------------------------------------------------------------------------------------------------------------------------------------------------------------------------------------------------------------------------------------------------------------------------------------------------------------------------------------------------------------------------------------------------------------------------------------------------------------------------------------------------------------------------------------------------------------------------------------------------------------------------------------------------------------------------------------------------------------------------------------------------------------------------------------------------------------------------------------------------------------------------------------------------------------------------------------------------------------------------------------------------------------------------------------------------------------------------------------------------------------------------------------------------------------------------------------------------------------------------------------------------------------------------------------------------------------------------------------------------------------------------------------------------------------------------------------------------------------------------------------------------------------------------------------------------------------------------------------------------------------------------------------------------------------------------------------------------------------------------------------------------------------------------------------------------------------------------------------------------------------------------------------------------------------------------------------------------------------------------------------------------------------------------------------------------------------------------------------------------------------------------------------------------------------------------------------------------------------------------------------------------------------------------------------------------------------------------------------------------------------------------------------

*Scheda di dettaglio***DATI ANAGRAFICI DELLA PARTECIPATA**

NOME DEL CAMPO	
Codice Fiscale	02329240135
Denominazione	Seruso S.p.A.
Anno di costituzione della società	1997
Forma giuridica	Società per azioni
Stato della società	La Società è attiva
Società con azioni quotate in mercati regolamentati ⁽²⁾	no
Società che ha emesso strumenti finanziari quotati in mercati regolamentati (ex TUSP) ⁽²⁾	no
La società è un GAL	no

SEDE LEGALE DELLA PARTECIPATA

NOME DEL CAMPO	
Stato	Italia
Provincia	Lecco
Comune	Verderio
Indirizzo	Via Piave, 89

SETTORE DI ATTIVITÀ DELLA PARTECIPATA

Settore attività

ATTIVITÀ DI RACCOLTA, TRATTAMENTO E SMALTIMENTO DEI RIFIUTI; RECUPERO DEI MATERIALI	50%
Recupero e preparazione per il riciclaggio dei rifiuti solidi urbani, industriali e biomasse	25%

ULTERIORI INFORMAZIONI SULLA PARTECIPATA

NOME DEL CAMPO	
Società in house	no
Previsione nello statuto di limiti sul fatturato ⁽³⁾	no
Società contenuta nell'allegato A al D.Lgs. n. 175/2016	no
Società a partecipazione pubblica di diritto singolare (art.1, c. 4, lett. A)	no
La partecipata svolge attività economiche protette da diritti speciali o esclusivi insieme con altre attività svolte in regime di mercato	no
Società esclusa dall'applicazione dell'art. 4 con DPCM (art. 4, c. 9)	no
Società esclusa dall'applicazione dell'art. 4 con provvedimento del Presidente della Regione o delle Prov. Autonome (art. 4, c. 9)	no

DATI DI BILANCIO PER LA VERIFICA TUSP

NOME DEL CAMPO	Anno 2020
Tipologia di attività svolta	Attività produttive di beni e servizi
Numero medio di dipendenti	77
Numero dei componenti dell'organo di amministrazione	3
Compenso dei componenti dell'organo di amministrazione	26.395

Numero dei componenti dell'organo di controllo	3
Compenso dei componenti dell'organo di controllo	36.382

NOME DEL CAMPO	2020	2019	2018	2017	2016
Approvazione bilancio	sì	sì	sì	sì	sì
Risultato d'esercizio	592.308	328.672	48.184	55.812	72.746

Attività produttive di beni e servizi o Distretti tecnologici

NOME DEL CAMPO	2020	2019	2018
A1) Ricavi delle vendite e delle prestazioni	5.713.657	6.366.567	6.416.593
A5) Altri Ricavi e Proventi			
di cui Contributi in conto esercizio			

QUOTA DI POSSESSO (quota diretta e/o indiretta)

NOME DEL CAMPO	INDICAZIONI PER LA COMPILAZIONE
Tipologia di Partecipazione	Partecipazione indiretta
Codice Fiscale Tramite ⁽⁶⁾	03965170156
Denominazione Tramite (organismo) ⁽⁶⁾	CEM AMBIENTE SPA
Quota detenuta dalla Tramite nella società ⁽⁷⁾	24,23

QUOTA DI POSSESSO – TIPO DI CONTROLLO

NOME DEL CAMPO	INDICAZIONI PER LA COMPILAZIONE
----------------	---------------------------------

Tipo di controllo	controllo congiunto - vincoli contrattuali
--------------------------	--------------------------------------------

INFORMAZIONI ED ESITO PER LA RAZIONALIZZAZIONE

NOME DEL CAMPO	INDICAZIONI PER LA COMPILAZIONE
La partecipata svolge un'attività di produzione di beni e servizi a favore dell'Amministrazione?	Si
Attività svolta dalla Partecipata	produzione di un servizio di interesse generale (Art. 4, c. 2, lett. a)
Descrizione dell'attività	Valorizzazione e avvio a recupero delle frazioni plastiche recuperabili provenienti dalle raccolte differenziate mono e multimateriale dei rifiuti urbani
Svolgimento di attività analoghe a quelle svolte da altre società (art.20, c.2 lett.c)	no
Necessità di contenimento dei costi di funzionamento (art.20, c.2 lett.f)	no
Necessità di aggregazione di società (art.20, c.2 lett.g)	no
L'Amministrazione ha fissato, con proprio provvedimento, obiettivi specifici sui costi di funzionamento della partecipata? (art.19, c.5) ⁽⁹⁾	no
Esito della ricognizione	mantenimento senza interventi
NOME DEL CAMPO	INDICAZIONI PER LA COMPILAZIONE

<p>Note*</p>	<p>Sull'organo di amministrazione</p> <p>L'Amministrazione della Società è affidata a un consiglio di amministrazione nominato con deliberazioni dell'assemblea degli azionisti in data 12 giugno e 24 settembre 2019, per gli esercizi 2019/2021 (fino all'approvazione del bilancio d'esercizio al 31 dicembre 2021). Le motivazioni sottese alla nomina di un organo collegiale anziché monocratico riportate nel verbale di nomina sono: "la realizzazione del revamping, qualora affidata a Seruso, sia di una complessità tale da richiedere professionalità diverse all'interno del Consiglio di amministrazione"; nonché "all'ampio bacino territoriale servito su Seruso, estesa su ben tre province diverse (Lecco, Monza e Brianza e Milano) per circa 1.400.000 abitanti serviti e all'articolata struttura aziendale che impegna oltre 100 lavoratori".</p> <p>Sul mantenimento della partecipazione</p> <p>Conformemente alla ricognizione effettuata ed ai successivi aggiornamenti condotti ai fini della periodica razionalizzazione delle partecipazioni pubbliche di cui all'art. 20 del d. lgs. 175/2016, si conferma la positiva valutazione rispetto al tema del mantenimento delle partecipazioni riferite al gruppo CEM Ambiente con riferimento anche alle società dallo stesso partecipate.</p>
---------------------	-----------------------------------------------------------------------------------------------------------------------------------------------------------------------------------------------------------------------------------------------------------------------------------------------------------------------------------------------------------------------------------------------------------------------------------------------------------------------------------------------------------------------------------------------------------------------------------------------------------------------------------------------------------------------------------------------------------------------------------------------------------------------------------------------------------------------------------------------------------------------------------------------------------------------------------------------------------------------------------------------------------------------------------------------------------------------------------------------------------------------------------------------------------------------------------------------------------------------------------------------------------------------------------------------------------------------------------------

4

ECOLOMBARDIA 4 S.P.A – P.I. 00819750167

*Scheda di dettaglio***DATI ANAGRAFICI DELLA PARTECIPATA**

NOME DEL CAMPO	
Codice Fiscale	00819750167
Denominazione	Ecolombardia 4 S.p.A.
Anno di costituzione della società	1979
Forma giuridica	Società per azioni
Stato della società	La Società è attiva
Società con azioni quotate in mercati regolamentati	no

Società che ha emesso strumenti finanziari quotati in mercati regolamentati (ex TUSP) ⁽²⁾	no
La società è un GAL	no

SEDE LEGALE DELLA PARTECIPATA

NOME DEL CAMPO	
Stato	Italia
Provincia	Milano
Comune	Milano
Indirizzo	Corso di Porta Vittoria 4

SETTORE DI ATTIVITÀ DELLA PARTECIPATA

NOME DEL CAMPO	
FABBRICAZIONE DI PRODOTTI IN METALLO (ESCLUSI MACCHINARI E ATTREZZATURE) 50%	50%
FABBRICAZIONE DI MACCHINARI ED APPARECCHIATURE NCA	25%

ULTERIORI INFORMAZIONI SULLA PARTECIPATA

NOME DEL CAMPO	
Società in house	no
Previsione nello statuto di limiti sul fatturato ⁽³⁾	no
Società contenuta nell'allegato A al D.Lgs. n. 175/2016	no
Società a partecipazione pubblica di diritto singolare (art.1, c. 4, lett. A)	no
La partecipata svolge attività economiche protette da diritti speciali o esclusivi insieme con altre attività svolte in regime di mercato	no

Società esclusa dall'applicazione dell'art. 4 con DPCM (art. 4, c. 9)	no
Società esclusa dall'applicazione dell'art. 4 con provvedimento del Presidente della Regione o delle Prov. Autonome (art. 4, c. 9)	no

DATI DI BILANCIO PER LA VERIFICA TUSP

NOME DEL CAMPO	Anno 2020
Tipologia di attività svolta	Attività produttive di beni e servizi
Numero medio di dipendenti	33
Numero dei componenti dell'organo di amministrazione	5
Compenso dei componenti dell'organo di amministrazione	50.000
Numero dei componenti dell'organo di controllo	3
Compenso dei componenti dell'organo di controllo	32.000

NOME DEL CAMPO	2020	2019	2018	2017	2016
Approvazione bilancio	sì	sì	sì	sì	sì
Risultato d'esercizio	58.208,00	98.658,00	35.939,00	36.272,00	54.862,00

Attività produttive di beni e servizi o Distretti tecnologici

NOME DEL CAMPO	2020	2019	2018
A1) Ricavi delle vendite e delle prestazioni	112.346.759	11.534.927	11.528.952
A5) Altri Ricavi e Proventi			
di cui Contributi in conto esercizio			

QUOTA DI POSSESSO (quota diretta e/o indiretta)

NOME DEL CAMPO	INDICAZIONI PER LA COMPILAZIONE
Tipologia di Partecipazione	Partecipazione indiretta
Codice Fiscale Tramite	03965170156
Denominazione Tramite (organismo)	CEM Ambiente S.p.A.
Quota detenuta dalla Tramite nella società	0,40

QUOTA DI POSSESSO – TIPO DI CONTROLLO

NOME DEL CAMPO	INDICAZIONI PER LA COMPILAZIONE
Tipo di controllo	controllo congiunto - vincoli contrattuali

INFORMAZIONI ED ESITO PER LA RAZIONALIZZAZIONE

NOME DEL CAMPO	INDICAZIONI PER LA COMPILAZIONE
La partecipata svolge un'attività di produzione di beni e servizi a favore dell'Amministrazione?	Si
Attività svolta dalla Partecipata	produzione di un servizio di interesse generale (Art. 4, c. 2, lett. a)
Descrizione dell'attività	La Società svolge servizi di termovalorizzazione di rifiuti industriali solidi e liquidi.
Svolgimento di attività analoghe a quelle svolte da altre società (art.20, c.2 lett.c)	no
Necessità di contenimento dei costi di funzionamento (art.20, c.2 lett.f)	no

NOME DEL CAMPO	INDICAZIONI PER LA COMPILAZIONE
Necessità di aggregazione di società (art.20, c.2 lett.g)	no

L'Amministrazione ha fissato, con proprio provvedimento, obiettivi specifici sui costi di funzionamento della partecipata? (art.19, c.5) ⁽⁹⁾	no
Esito della ricognizione	mantenimento senza interventi
Note*	<p>Ecolombardia 4 S.p.A. è una società del gruppo A2A S.p.A e in quanto tale non riconducibile al novero delle società in controllo pubblico.</p> <p>La partecipazione in Ecolombardia 4 S.p.A., pur minima, è ritenuta strategica in quanto consente a CEM Ambiente di conferire a condizioni particolarmente vantaggiose, garantendo inoltre una seppur contenuta redditività.</p> <p>La società costituita in forma di società consortile eroga servizi di interesse generale riguardanti la termovalorizzazione di rifiuti industriali solidi e liquidi in favore dei propri soci ed è proprio tale finalità che ha determinato a suo tempo CEM Ambiente Spa ad acquisire un pacchetto azionario tale da assicurare il conferimento di alcune tipologie di rifiuto, principalmente farmaci raccolti in forma differenziata.</p>

5

Cap Holding S.p.A. – C.F. 13187590156

Scheda di dettaglio**DATI ANAGRAFICI DELLA PARTECIPATA**

NOME DEL CAMPO	
Codice Fiscale	13187590156
Denominazione	Cap Holding S.p.A.
Anno di costituzione della società	2000
Forma giuridica	Società per azioni
Stato della società	La Società è attiva
Società con azioni quotate in mercati regolamentati	NO
Società che ha emesso strumenti finanziari quotati in mercati regolamentati (ex TUSP)	SI'
La società è un GAL	NO

SEDE LEGALE DELLA PARTECIPATA

NOME DEL CAMPO	
Stato	Italia
Provincia	Milano
Comune	Milano
Indirizzo	Via Rimini 38
Telefono	02 825021
PEC	capholding@legalmail.it

SETTORE DI ATTIVITÀ DELLA PARTECIPATA

Attività 1	36 - RACCOLTA, TRATTAMENTO E FORNITURA DI ACQUA
------------	-------------------------------------------------

ULTERIORI INFORMAZIONI SULLA PARTECIPATA

NOME DEL CAMPO	
Società in house	si
Previsione nello statuto di limiti sul fatturato	si
Società contenuta nell'allegato A al D.Lgs. n. 175/2016	no
Società a partecipazione pubblica di diritto singolare (art.1, c. 4, lett. A)	no
La società adotta un sistema di contabilità analitica e separata per attività?	si
Specificare se la disciplina applicata è stata dettata da:	ARERA
La partecipata svolge attività economiche protette da diritti speciali o esclusivi insieme con altre attività svolte in regime di mercato	no
Società esclusa dall'applicazione dell'art. 4 con DPCM (art. 4, c. 9)	no

Società esclusa dall'applicazione dell'art. 4 con provvedimento del Presidente della Regione o delle Prov. Autonome (art. 4, c. 9)	no
------------------------------------------------------------------------------------------------------------------------------------	----

DATI DI BILANCIO PER LA VERIFICA TUSP

NOME DEL CAMPO	Anno 2020
Tipologia di attività svolta	Attività produttive di beni e servizi
Numero medio di dipendenti	402,83
Numero dei componenti dell'organo di amministrazione	5
Compenso dei componenti dell'organo di amministrazione	111.746,79
Numero dei componenti dell'organo di controllo	3
Compenso dei componenti dell'organo di controllo	70.272

NOME DEL CAMPO	2020	2019	2018	2017	2016
Approvazione bilancio	sì	sì	sì	sì	sì
Risultato d'esercizio	16.816.274	31.176.416	27.242.184	22.454.273	19.190.667

Fatturato 2020: € 251.647.443

Attività produttive di beni e servizi o Distretti tecnologici

NOME DEL CAMPO	2020	2019	2018
A1) Ricavi delle vendite e delle prestazioni	235.719.876	249.665.923	238.471.910
A5) Altri Ricavi e Proventi	21.815.732	18.598.389	19.737.935
di cui Contributi in conto esercizio *	284.152	333.978	366.682

La natura dei contributi in conto esercizio al 31/12/2020 è relativa a progetti di ricerca e innovazione, di sostenibilità e resilienza e di mobilità del personale.

Le basi giuridiche sottostanti l'inclusione di tale posta nella voce "A5" sono rinvenibili nell'art. 2425 C.C. e nell'OIC 12 nonché nella voce "Altri ricavi e proventi", in ossequio ai principi contabili internazionali, secondo lo IAS 20.

QUOTA DI POSSESSO (quota diretta e/o indiretta)

NOME DEL CAMPO	INDICAZIONI PER LA COMPILAZIONE
Tipologia di Partecipazione	Partecipazione diretta
Quota diretta ⁽⁵⁾	0,0825

QUOTA DI POSSESSO – TIPO DI CONTROLLO

NOME DEL CAMPO	INDICAZIONI PER LA COMPILAZIONE
Tipo di controllo	controllo analogo congiunto

INFORMAZIONI ED ESITO PER LA RAZIONALIZZAZIONE

NOME DEL CAMPO	INDICAZIONI PER LA COMPILAZIONE
La partecipata svolge un'attività di produzione di beni e servizi a favore dell'Amministrazione?	Si
Attività svolta dalla Partecipata	produzione di un servizio di interesse generale (Art. 4, c. 2, lett. a)
Descrizione dell'attività	Produzione di servizio di interesse generale - servizio idrico integrato - inclusa la realizzazione e la gestione delle reti e degli impianti funzionali al servizio – raccolta, trattamento e fornitura di acqua
Quota % di partecipazione detenuta dal soggetto privato ⁽⁸⁾	
Svolgimento di attività analoghe a quelle svolte da altre società (art.20, c.2 lett.c)	no

Necessità di contenimento dei costi di funzionamento (art.20, c.2 lett.f)	no
Necessità di aggregazione di società (art.20, c.2 lett.g)	no
L'Amministrazione ha fissato, con proprio provvedimento, obiettivi specifici sui costi di funzionamento della partecipata? (art.19, c.5) ⁽⁹⁾	no
Esito della ricognizione	mantenimento senza interventi
Modalità (razionalizzazione) ⁽¹⁰⁾	
Termine previsto per la razionalizzazione ⁽¹⁰⁾	
Le misure di razionalizzazione sono state concluse alla data del 31/12/2018?	
Note*	

6

Amiacque S.r.l. – P.I. 03988160960

Scheda di dettaglio**DATI ANAGRAFICI DELLA PARTECIPATA**

NOME DEL CAMPO	
Codice Fiscale	03988160960
Denominazione	Amiacque S.r.l.
Anno di costituzione della società	2003
Forma giuridica	Società a responsabilità limitata
Stato della società	La Società è attiva
Società con azioni quotate in mercati regolamentati ⁽²⁾	no
Società che ha emesso strumenti finanziari quotati in mercati regolamentati (ex TUSP) ⁽²⁾	no

SEDE LEGALE DELLA PARTECIPATA**NOME DEL CAMPO**

Stato	Italia
Provincia	Milano
Comune	Milano
Indirizzo	Via Rimini 34-36
Telefono	02 895201
PEC	amiacque@legalmail.it

SETTORE DI ATTIVITÀ DELLA PARTECIPATA

Attività 1	36 - RACCOLTA, TRATTAMENTO E FORNITURA DI ACQUA
-------------------	-------------------------------------------------

ULTERIORI INFORMAZIONI SULLA PARTECIPATA**NOME DEL CAMPO**

Società in house	si
Previsione nello statuto di limiti sul fatturato	si
Società contenuta nell'allegato A al D.Lgs. n. 175/2016	no
Società a partecipazione pubblica di diritto singolare (art.1, c. 4, lett. A)	no
La società adotta un sistema di contabilità analitica e separata per attività?	si
Specificare se la disciplina applicata è stata dettata da:	ARERA

La partecipata svolge attività economiche protette da diritti speciali o esclusivi insieme con altre attività svolte in regime di mercato	no
Società esclusa dall'applicazione dell'art. 4 con DPCM (art. 4, c. 9)	no
Società esclusa dall'applicazione dell'art. 4 con provvedimento del Presidente della Regione o delle Prov. Autonome (art. 4, c. 9)	no
La società è un GAL	NO

DATI DI BILANCIO PER LA VERIFICA TUSP

NOME DEL CAMPO	Anno 2020
Tipologia di attività svolta	Attività produttive di beni e servizi
Numero medio di dipendenti	474,17
Numero dei componenti dell'organo di amministrazione	5
Compenso dei componenti dell'organo di amministrazione	83.000
Numero dei componenti dell'organo di controllo	3
Compenso dei componenti dell'organo di controllo	61.488

NOME DEL CAMPO	2020	2019	2018	2017	2016
Approvazione bilancio	sì	sì	sì	sì	sì
Risultato d'esercizio	1.636.848	953.523	4.554.568	7.527.413,00	10.228.023,00

Fatturato 2020: € 148.449.011

NOME DEL CAMPO	2020	2019	2018
A1) Ricavi delle vendite e delle prestazioni	144.302.722	147.807.268	136.386.340
A5) Altri Ricavi e Proventi	3.960.016	4.486.950	8.294.521
di cui Contributi in conto esercizio *	396.528	268.352	278.401 *

La natura dei contributi in conto esercizio al 31/12/2020 è di incentivi per la produzione di energia e di combustibili.

Le basi giuridiche sottostanti l'inclusione di tale posta nella voce "A5" sono rinvenibili nell'art. 2425 C.C. e nell'OIC 12 nonché nella voce "Altri ricavi e proventi", in ossequio ai Principi contabili internazionali, secondo lo IAS 20.

QUOTA DI POSSESSO (quota diretta e/o indiretta)

NOME DEL CAMPO	INDICAZIONI PER LA COMPILAZIONE
Tipologia di Partecipazione	Partecipazione indiretta
Codice Fiscale Tramite	13187590156
Denominazione Tramite (organismo)	CAP Holding S.p.A.
Quota detenuta dalla Tramite nella società	100%

QUOTA DI POSSESSO – TIPO DI CONTROLLO

NOME DEL CAMPO	INDICAZIONI PER LA COMPILAZIONE
Tipo di controllo	controllo analogo congiunto

INFORMAZIONI ED ESITO PER LA RAZIONALIZZAZIONE

NOME DEL CAMPO	INDICAZIONI PER LA COMPILAZIONE
----------------	---------------------------------

La partecipata svolge un'attività di produzione di beni e servizi a favore dell'Amministrazione?	Si
Attività svolta dalla Partecipata	produzione di un servizio di interesse generale (Art. 4, c. 2, lett. a)
Descrizione dell'attività	produzione di servizio di interesse generale - servizio idrico integrato - con conduzione di sistemi di reti ed impianti – raccolta, trattamento e fornitura di acqua
Svolgimento di attività analoghe a quelle svolte da altre società (art.20, c.2 lett.c)	no
Necessità di contenimento dei costi di funzionamento (art.20, c.2 lett.f)	no
Necessità di aggregazione di società (art.20, c.2 lett.g)	no
L'Amministrazione ha fissato, con proprio provvedimento, obiettivi specifici sui costi di funzionamento della partecipata? (art.19, c.5) ⁽⁹⁾	no
Esito della ricognizione	mantenimento senza interventi

SEZIONE – DATI ANAGRAFICI

NOME DEL CAMPO	CONTENUTO DEL CAMPO
Codice fiscale società partecipata	02234900187
Denominazione	PAVIA ACQUE S.c.a.r.l.
Anno di costituzione della società	2007
Stato	ITALIA
Provincia	PAVIA
Comune	PAVIA
Cap	27100
Indirizzo	Via Donegani, 21
Telefono - Fax	0382/434681 – 0382/434779
Email	segreteria@paviaacque.it
Forma giuridica	Selezionare la forma giuridica della partecipata: <input type="checkbox"/> “Società per azioni” <input type="checkbox"/> “Società in accomandita per azioni” <input type="checkbox"/> “Società a responsabilità limitata” <input type="checkbox"/> “Società cooperativa” <input type="checkbox"/> “Società consortile per azioni” <input checked="" type="checkbox"/> “Società consortile a responsabilità limitata” <input type="checkbox"/> “Società semplice” <input type="checkbox"/> “Società in accomandita semplice” <input type="checkbox"/> “Società in nome collettivo” <input type="checkbox"/> “Società estera”
Società in house	SI
Previsione nello statuto di limiti sul fatturato	SI

Stato della società	Selezionare lo stato della società partecipata: <input checked="" type="checkbox"/> “La società è attiva” <input type="checkbox"/> “Sono in corso procedure di liquidazione volontaria o scioglimento” <input type="checkbox"/> “Sono in corso procedure concorsuali (fallimento, amministrazione straordinaria, ecc.)” <input type="checkbox"/> “La società è sospesa” <input type="checkbox"/> “La società è inattiva” <input type="checkbox"/> “La società è cessata”
----------------------------	---------------------------------------------------------------------------------------------------------------------------------------------------------------------------------------------------------------------------------------------------------------------------------------------------------------------------------------------------------------------------------------------------------------------------------------------------------------------------------------------------

Anno di inizio della procedura	Nel caso di procedure di liquidazione volontaria, scioglimento, concorsuali, cessazioni, ecc. indicare l’anno di inizio della procedura. NO
Società che emette azioni quotate in mercati regolamentati	Indicare se la società emette o meno azioni quotate in mercati regolamentati: NO
Società che ha emesso, alla data del 31/12/2018, strumenti finanziari, diversi da azioni, quotati in mercati regolamentati	Indicare se la società ha emesso o meno strumenti finanziari quotati diversi da azioni nei mercati regolamentati alla data del 31/12/2018: NO

SEZIONE– SETTORE DI ATTIVITA’

NOME DEL CAMPO	CONTENUTO DEL CAMPO
Settore Ateco 1	360000
Settore Ateco 2	370000
Settore Ateco 3	NO
Settore Ateco 4	NO

SEZIONE – DATI DI BILANCIO

NOME DEL CAMPO	CONTENUTO DEL CAMPO	
Risultato d’esercizio (ultimi 5 anni)	Anno di riferimento 2020	
	Bilancio approvato	X Sì <input type="checkbox"/> No
	Risultato d’esercizio	€ 3.547.554
	Fatturato (quadro VE50)	€ 82.113.086
	Fatturato (voci A1+A5)	€ 75.953.717
	Anno di riferimento 2019	
	Bilancio approvato	X Sì <input type="checkbox"/> No
	Risultato d’esercizio	€ 1.416.439
Fatturato	Fatturato (quadro VE40)	€ 85.119.082
	Fatturato (voci A1+A5)	€ 73.270.995

(ultimi 3 anni)	Anno di riferimento 2018	
	Bilancio approvato	X Si <input type="checkbox"/> No
	Risultato d'esercizio	€ 2.198.602
	Fatturato (quadro VE40)	€ 87.325.505
	Fatturato (voci A1+A5)	€ 71.615.025

NOME DEL CAMPO	CONTENUTO DEL CAMPO	
	Anno di riferimento 2017	
	Bilancio approvato	X Si <input type="checkbox"/> No
	Risultato d'esercizio	€ 4.054.336
	Fatturato (quadro VE40)	€ 84.763.561
	Fatturato (voci A1+A5)	€ 72.769.816
	Anno di riferimento 2016	
	Bilancio approvato	X Si <input type="checkbox"/> No
	Risultato d'esercizio	€ 1.043.877
Numero dipendenti	N. 127,4 ADDETTI MEDI 2020.	
Costo del personale	Per l'anno 2020 – corrispondente, nel Conto economico, alla voce "B) 9 – costi per il personale". VOCE B9) DEL CONTO ECONOMICO 2020 € 7.026.855	
Numero dei componenti dell'organo di amministrazione	Numero complessivo dei componenti dell'organo di Amministrazione al 31/12/2020. N. 5 COMPONENTI	
Compensi dei componenti dell'organo di amministrazione	Importo complessivo dei compensi previsti per l'organo di Amministrazione per l'anno 2020 come indicato nella nota integrativa. € 70.560	
Numero dei componenti dell'organo di controllo	Numero complessivo dei componenti dell'organo di controllo al 31/12/2020. COLLEGIO SINDACALE: N. 3 COMPONENTI ORGANISMO DI VIGILANZA: N. 3 COMPONENTI SOCIETA' DI REVISIONE: PROREVI AUDITING S.R.L.	
Compensi dei componenti dell'organo di controllo	Importo complessivo dei compensi previsti per l'organo di controllo per l'anno 2020, come indicato nella nota integrativa. COLLEGIO SINDACALE € 25.756 ORGANISMO DI VIGILANZA € 13.520 SOCIETA' DI REVISIONE: € 44.480	
Tipologia Contabilità	ECONOMICO – PATRIMONIALE	
Tipologia schemi di bilancio	EX ART. 2424 C.C.	

SEZIONE – CONTABILITA' ECONOMICO – PATRIMONIALE – BILANCIO 2020

NOME DEL CAMPO	CONTENUTO DEL CAMPO
----------------	---------------------

B) I – Immobilizzazioni immateriali	47.393.998
B) II – Immobilizzazioni materiali	164.198.624
B) III – Immobilizzazioni finanziarie	17.161

NOME DEL CAMPO	CONTENUTO DEL CAMPO
Totale Immobilizzazioni	211.609.783
C) II – crediti (valore totale)	45.573.120
Totale Attivo	268.886.038
Capitale / Fondo di dotazione	15.048.128
Totale riserve (II-VII)	97.200.507
VIII Utili (perdite) portati a nuovo	-
IX Utili (perdite) d’esercizio	3.547.554
Patrimonio netto	115.796.189
D) – Debiti (valore totale)	93.097.005
Totale Passivo	268.886.038
Valore della produzione / Totale ricavi	77.551.240
A1) Ricavi delle vendite e delle prestazioni	73.301.247
A5) Altri ricavi e proventi	2.652.470
Di cui “contributi in conto esercizio”	-
Costi della produzione / Totale costi	71.393.200
B.9 Costi del personale / Costo del lavoro	7.026.855

SEZIONE – TIPOLOGIA E QUOTE DI PARTECIPAZIONE

TIPOLOGIA DI PARTECIPAZIONE

NOME DEL CAMPO	CONTENUTO DEL CAMPO
Società controllata	Indicare se la società è controllata o meno dall'Amministrazione: NO
Detenzione di partecipazioni da parte della società	<p>La partecipata detiene a sua volta delle partecipazioni in altre società:</p> <p>La Società detiene n. 471 azioni della Banca Centropadana, con sede in C.so Roma n. 100 26900 Lodi (LO), per un valore nominale d'acquisto iscritto in bilancio di € 12.161,22. Il capitale sociale complessivo di Banca Centropadana al 31/12/2019 è di € 44.681.742, il patrimonio netto ammonta a € 122.123.290, la perdita d'esercizio 2019 è pari a € 5.739.837.</p> <p>Tale partecipazione in Banca Centropadana è in corso di dismissione.</p> <p>In base a quanto deliberato dal Consiglio di Amministrazione, si è provveduto a pubblicare, in data 01/07/2021, sul sito internet della società un ulteriore Avviso pubblico di alienazione della partecipazione di Pavia Acque nella Banca Centropadana, con scadenza 31/12/2021, essendo andati deserti i precedenti avvisi, semestralmente rinnovati, a partire dal 26/02/2019.</p> <p>La procedura è tutt'ora in corso. Alla data odierna non sono pervenute offerte.</p>

QUOTA DI PARTECIPAZIONE INDIRECTA

NOME DEL CAMPO	CONTENUTO DEL CAMPO
Codice fiscale della "tramite" controllata	13187590156
Denominazione della "tramite" controllata	CAP Holding S.p.A.
Quota % di partecipazione detenuta indirettamente dall'Amministrazione nella società	10,10 %

SEZIONE – DATI PER LA REVISIONE STRAORDINARIA ED ESITO

NOME DEL CAMPO	CONTENUTO DEL CAMPO
Società che ha avviato procedure per la quotazione di azioni o strumenti finanziari	La società ha avviato o meno una procedura per la quotazione di azioni o strumenti finanziari nei termini previsti dall'art. 26, commi 4 e 5, del D. Lgs. n. 175/2016: NO
Tipologia di procedure avviate per la quotazione	Indicare la tipologia di procedura avviata per la quotazione scegliendo tra le seguenti opzioni: <input type="checkbox"/> la società, alla data del 23/09/2016, ha deliberato la quotazione delle proprie azioni in mercati regolamentati; <input type="checkbox"/> la società ha presentato domanda di ammissione alla quotazione delle proprie azioni; <input type="checkbox"/> la società ha adottato, entro il 30 giugno 2016, atti volti all'emissione di strumenti finanziari, diversi dalle azioni, quotati in mercati regolamentati.
Società a partecipazione pubblica di diritto singolare (art. 1 comma 4 lett. a)	La partecipata è o meno una società disciplinata da specifiche disposizioni di legge o di regolamenti governativi o ministeriali ed è costituita per l'esercizio della gestione di servizi di interesse generale o di interesse economico generale o per il perseguimento di una specifica missione di pubblico interesse. NO
Società contenuta nell'allegato A al D. Lgs. n. 175/2016	La società è contenuta nell'Allegato A del T.U.: NO
NOME DEL CAMPO	CONTENUTO DEL CAMPO

<p>Attività svolta dalla partecipata in favore dell'Amministrazione</p>	<p>Selezionare l'attività svolta dalla società in favore dell'Amministrazione Pubblica scegliendo tra le seguenti opzioni:</p> <ul style="list-style-type: none"> <input checked="" type="checkbox"/> produzione di un servizio di interesse generale (Art. 4, c. 2, lett. a) <input type="checkbox"/> progettazione e realizzazione opera pubblica sulla base di un accordo tra PPAA (Art. 4, c. 2, lett. b) <input type="checkbox"/> realizzazione e gestione di opera pubblica ovvero organizzazione e gestione di servizio di interesse generale tramite PPP (Art. 4, c. 2, lett. c) <input type="checkbox"/> autoproduzione di beni o servizi strumentali all'ente o agli enti pubblici partecipanti o allo svolgimento delle loro funzioni (Art. 4, c. 2, lett. d) <input type="checkbox"/> servizi di committenza (Art. 4, c. 2, lett. e) <input type="checkbox"/> valorizzazione del patrimonio immobiliare dell'amministrazione stessa attraverso il conferimento di beni immobili (Art. 4, c. 3) <input type="checkbox"/> attività proprie dei Gruppi d'Azione Locale (Art. 4, c. 6) <input type="checkbox"/> gestione in via prevalente di spazi fieristici e organizzazione di eventi fieristici (Art. 4, c. 7) <input type="checkbox"/> realizzazione e gestione di impianti di trasporto a fune per la mobilità turistico-sportiva esercitati in aree montane (Art. 4, c. 7) <input type="checkbox"/> produzione di energia da fonti rinnovabili quale oggetto sociale prevalente (art. 4, c. 7) <input type="checkbox"/> attività analoghe a quelle di enti di ricerca o caratteristiche di una spin off o start up universitaria (Art. 4, c. 8) <input type="checkbox"/> gestione di aziende agricole con funzioni didattiche costituite da Università (art. 4, c. 8) <input type="checkbox"/> servizio economico di interesse generale a rete - affidato con procedura ad evidenza pubblica - anche fuori ambito territoriale di riferimento (art.4, c. 9bis) <input type="checkbox"/> gestione, come oggetto sociale esclusivo, di fondi UE per conto di Stato o Regioni ovvero realizzazione di progetti di ricerca finanziati dall'UE (art.26,c.2) <input type="checkbox"/> sperimentazione gestionale ai sensi art. 9bis D. Lgs. n. 502/92 (Art.26, c. 6) <input type="checkbox"/> coordinamento e attuazione patti territoriali e contratti d'area ex delibera CIPE 21.03.97 (Art. 26, c.7) <input type="checkbox"/> gestione delle case da gioco – società già costituita e autorizzata alla data del 23/09/2016 (art. 26, c. 12 sexies) <input type="checkbox"/> società esclusa dall'applicazione dell'art. 4 con DPCM (art. 4, c. 9) <input type="checkbox"/> società esclusa dall'applicazione dell'art. 4 con provvedimento del Presidente della Regione o delle Province autonome (art. 4, c. 9) <input type="checkbox"/> nessuna delle precedenti.
<p>Svolgimento di attività analoghe a quelle svolte da altre società (Art. 20 c. 2 lett. c)</p>	<p>La società svolge o meno attività analoghe o simili a quelle svolte da altre società partecipate o enti pubblici strumentali dell'Amministrazione: NO</p>
<p>Necessità contenimento dei costi funzionamento (Art. 20 c. 2 lett. f)</p>	<p>Sono necessarie o meno azioni per il contenimento dei costi di funzionamento: NO</p>
<p>Necessità di aggregazione di società (Art. 20 c. 2 lett. g)</p>	<p>Per la società partecipata sono necessarie o meno azioni di aggregazione di società aventi ad oggetto le attività consentite dall'art. 4 del T.U.: NO</p>
<p>"Holding pura"</p>	<p>La società è o meno una holding pura, ossia se l'oggetto sociale esclusivo della partecipata è la gestione per conto dell'Amministrazione delle partecipazioni societarie di quest'ultima. NO</p>

INFORMAZIONI ED ESITO PER LA RAZIONALIZZAZIONE

Necessità di contenimento dei costi di funzionamento (art.20, c.2 lett.f)	no
Necessità di aggregazione di società (art.20, c.2 lett.g)	no
L'Amministrazione ha fissato, con proprio provvedimento, obiettivi specifici sui costi di funzionamento della partecipata? (art.19, c.5)	no
Esito della ricognizione	mantenimento senza interventi

8

ROCCA BRIVIO SFORZA SRL IN LIQUIDAZIONE – C.F. 07007600153

DATI ANAGRAFICI DELLA PARTECIPATA

NOME DEL CAMPO	
Codice Fiscale	07007600153
Denominazione	Rocca Brivio Sforza S.r.l.
Anno di costituzione della società	1983
Forma giuridica	Società a responsabilità limitata
Stato della società	IN LIQUIDAZIONE VOLONTARIA O SCIoglIMENTO
Anno di inizio della procedura	La società è stata posta in liquidazione in attuazione del piano di razionalizzazione delle partecipazioni del Gruppo CAP approvato dal Comitato di Indirizzo Strategico del 10/02/2015
Società con azioni quotate in mercati regolamentati	no
Società che ha emesso strumenti finanziari quotati in mercati regolamentati (ex TUSP)	no
La Società è un GAL	no

SEDE LEGALE DELLA PARTECIPATA

NOME DEL CAMPO	
----------------	--

Stato	Italia
Provincia	Milano
Comune	Milano
Indirizzo	VIA VIVAIO, 6
Telefono	02 98128321
PEC	roccabrivio@pec.it

SETTORE DI ATTIVITÀ DELLA PARTECIPATA

Attività 1	Salvaguardia e valorizzazione del complesso storico monumentale Rocca BrivioSforza
-------------------	------------------------------------------------------------------------------------

ULTERIORI INFORMAZIONI SULLA PARTECIPATA

NOME DEL CAMPO	
Società in house	no
Previsione nello statuto di limiti sul fatturato ⁽³⁾	no
Società contenuta nell'allegato A al D.Lgs. n. 175/2016	no
Società a partecipazione pubblica di diritto singolare (art.1, c. 4, lett. A)	no
La società adotta un sistema di contabilità analitica e separata per attività?	no
La partecipata svolge attività economiche protette da diritti speciali o esclusivi insieme con altre attività svolte in regime di mercato	no
Società esclusa dall'applicazione dell'art. 4 con DPCM (art. 4, c. 9)	no
Società esclusa dall'applicazione dell'art. 4 con provvedimento del Presidente della Regione o delle Prov. Autonome (art. 4, c. 9)	no

NOME DEL CAMPO		Anno 2020
Tipologia di attività svolta	Salvaguardia e valorizzazione del complesso storico monumentale Rocca Brivio Sforza	
Numero medio di dipendenti	0	
Numero dei componenti dell'organo di amministrazione	1 (liquidatore)	
Compenso dei componenti dell'organo di amministrazione	15.779	
Numero dei componenti dell'organo di controllo	0	
Compenso dei componenti dell'organo di controllo	n.a.	

NOME DEL CAMPO	2020	2019	2018	2017	2016
Approvazione bilancio	sì	sì	sì	sì	sì
Risultato d'esercizio	- 197.614	- 203.479	- 217.460	- 246.064	-193.903

Fatturato 2020: € 0

Attività produttive di beni e servizi o Distretti tecnologici

NOME DEL CAMPO	2020	2019	2018
A1) Ricavi delle vendite e delle prestazioni	0	0	0
A5) Altri Ricavi e Proventi	7.865	3.499	1
di cui Contributi in conto esercizio	0	0	0

QUOTA DI POSSESSO (quota diretta e/o indiretta)

NOME DEL CAMPO	INDICAZIONI PER LA COMPILAZIONE
----------------	---------------------------------

Tipologia di Partecipazione	Partecipazione indiretta
Codice Fiscale Tramite ⁽⁶⁾	13187590156
Denominazione Tramite (organismo) ⁽⁶⁾	CAP Holding S.p.A.
Quota detenuta dalla Tramite nella società ⁽⁷⁾	51,04

INFORMAZIONI ED ESITO PER LA RAZIONALIZZAZIONE

NOME DEL CAMPO	INDICAZIONI PER LA COMPILAZIONE
La partecipata svolge un'attività di produzione di beni e servizi a favore dell'Amministrazione?	No
Attività svolta dalla Partecipata	attività diversa dalle precedenti
Descrizione dell'attività	salvaguardia e valorizzazione del complesso storico monumentale Rocca Brivio Sforza
Svolgimento di attività analoghe a quelle svolte da altre società (art.20, c.2 lett.c)	no
Necessità di contenimento dei costi di funzionamento (art.20, c.2 lett.f)	no
Necessità di aggregazione di società (art.20, c.2 lett.g)	no
L'Amministrazione ha fissato, con proprio provvedimento, obiettivi specifici sui costi di funzionamento della partecipata? (art.19, c.5) ⁽⁹⁾	no
Esito della ricognizione	razionalizzazione
Modalità (razionalizzazione)	messa in liquidazione della società
Termine previsto per la razionalizzazione ⁽¹⁰⁾	La società è stata posta in liquidazione in attuazione del piano di razionalizzazione delle partecipazioni del Gruppo CAP approvato dal Comitato di Indirizzo Strategico del 10/02/2015. La cessazione della partecipazione nella società in liquidazione è vincolata alle procedure di liquidazione in corso ed alle relative fasi previste dalla legge, nonché alla destinazione del complesso monumentale.

DATI ANAGRAFICI DELLA PARTECIPATA

NOME DEL CAMPO	Indicazioni per la compilazione
Codice Fiscale	08317570151
Denominazione	COGESER S.p.A.
Data di costituzione della partecipata	1993
Forma giuridica	Società per azioni
Stato di attività della partecipata	La società è attiva
Società con azioni quotate in mercati regolamentati ⁽²⁾	no
Società che ha emesso strumenti finanziari quotati in mercati regolamentati (ex TUSP) ⁽²⁾	no
La società è un GAL ⁽²⁾	no

⁽¹⁾ Compilare solo se nel campo "stato di attività della partecipata" è stato indicato che sono in corso procedure di liquidazione oppure procedure concorsuali.

⁽²⁾ Nell'applicativo le società con azioni quotate e quelle emittenti strumenti finanziari quotati in mercati regolamentati ("società quotate ex TUSP") e i Gruppi di Azione Locale (GAL) sono individuati mediante elenchi ufficiali.

SEDE LEGALE DELLA PARTECIPATA

NOME DEL CAMPO	Indicazioni per la compilazione
Stato	Italia
Provincia	Milano
Comune	Melzo
CAP*	20066
Indirizzo*	Via Martiri della Libertà, 18
Telefono*	
FAX*	
Email*	

*campo con compilazione facoltativa

SETTORE DI ATTIVITÀ DELLA PARTECIPATA

Indicare il settore ATECO rappresentativo dell'attività svolta. Nel caso in cui i settori siano più di uno, indicarli in ordine decrescente di importanza. Non è più richiesto indicare il peso di ciascuna attività.

La lista dei codici Ateco è disponibile al link <http://www.istat.it/it/strumenti/definizioni-e-classificazioni/ateco-2007>

NOME DEL CAMPO	Indicazioni per la compilazione
Attività 1	352200
Attività 2	
Attività 3	
Attività 4	

ULTERIORI INFORMAZIONI SULLA PARTECIPATA*

NOME DEL CAMPO	Indicazioni per la compilazione
Società in house	no
Previsione nello statuto di limiti sul fatturato ⁽³⁾	no
Società contenuta nell'allegato A al D.Lgs. n. 175/2016	no
Società a partecipazione pubblica di diritto singolare (art.1, c. 4, lett. A) #	no
Riferimento normativo società di diritto singolare ⁽³⁾	
La società adotta un sistema di contabilità analitica e separata per attività? §	si

NOME DEL CAMPO	Indicazioni per la compilazione
Specificare se la disciplina applicata è stata dettata da: ⁵	Unbundling ARERA / MEF
Società esclusa dall'applicazione dell'art. 4 con DPCM (art. 4, c. 9)	no
Società esclusa dall'applicazione dell'art. 4 con provvedimento del Presidente della Regione o delle Prov. Autonome (art. 4, c. 9)	no
Riferimento normativo atto esclusione (4)	

* La compilazione della Sezione "Ulteriori Informazioni sulla partecipata" non è richiesta per "società quotate ex TUSP", se la società è un GAL oppure se lo stato di attività della società è "in liquidazione" o "soggetta a procedure concorsuali".

(3) Compilare il campo solo se nel campo precedente è stato scelto "sì"

(4) Compilare il campo solo se in uno dei campi precedenti è stato scelto "sì"

Per la nozione giuridica di "società a partecipazione pubblica di diritto singolare" di cui all'art. 1, comma 4, del TUSP, si veda l'orientamento della Struttura di monitoraggio disponibile sul sito del DT al seguente link:

http://www.dt.tesoro.it/export/sites/sitodt/modules/documenti_it/patrimonio_publico/patrimonio_pa/Orientamento_del_18_novembre_2019_xSocietx_a_partecipazione_publica_di_diritto_singolarex.pdf

⁵ Nuovo campo rispetto alla rilevazione precedente.

DATI DI BILANCIO PER LA VERIFICA TUSP*	
NOME DEL CAMPO	Anno 2020
Tipologia di attività svolta	Attività produttive di beni e servizi
Numero medio di dipendenti	40 (di cui n. 3 dirigenti, n. 1 quadro, n. 31 impiegati, n. 5 operai)
Numero dei componenti dell'organo di amministrazione	1
Compenso dei componenti dell'organo di amministrazione	24.960
Numero dei componenti dell'organo di controllo	3
Compenso dei componenti dell'organo di controllo	31.928

NOME DEL CAMPO	31/12/2020	31/12/2019	31/12/2018	31/12/2017	30/06/2017
Approvazione bilancio	sì	sì	sì	sì	sì
Risultato d'esercizio	1.229.151	1.094.084	699.088	2.773.532	2.817.466

* La compilazione della Sezione "Dati di bilancio per la verifica TUSP" non è richiesta per le "società quotate ex TUSP", se lo stato di attività della società è "in liquidazione" o "soggetta a procedure concorsuali".

ATTENZIONE: l'applicativo richiede la compilazione esclusivamente di una delle seguenti quattro sotto-sezioni di "DATI DI BILANCIO PER LA VERIFICA TUSP".

1. Attività produttive di beni e servizi o Distretti tecnologici

Compilare la seguente sotto-sezione se la "Tipologia di attività svolta" dalla partecipata è: "Attività produttive di beni e servizi" o "Attività di promozione e sviluppo di progetti di ricerca finanziati (Distretti tecnologici)".

NOME DEL CAMPO	2020	2019	2018
A1) Ricavi delle vendite e delle prestazioni	9.254.271	9.656.742	8.993.105
A5) Altri Ricavi e Proventi di cui Contributi in conto esercizio	211.914	623.341	228.945

2. Attività di Holding

Compilare la seguente sotto-sezione se la "Tipologia di attività svolta" dalla partecipata è: "Attività consistenti nell'assunzione di partecipazioni in società esercenti attività diverse da quella creditizia e finanziaria (Holding)".

NOME DEL CAMPO	2020	2019	2018
A1) Ricavi delle vendite e delle prestazioni	9.254.271	9.656.742	8.993.105
A5) Altri Ricavi e Proventi	211.914	623.341	228.944

di cui Contributi in conto esercizio	0	0	0
C15) Proventi da partecipazioni	1.580.000	1.190.000	640.000
C16) Altri proventi finanziari	5.500	2.665	4.866
C17 bis) Utili e perdite su cambi	0	0	0
D18 a) Rettifiche di valore di attività finanziarie - Rivalutazioni di partecipazioni	63.574	102.070	76.306

3. Attività bancarie e finanziarie

Compilare la seguente sotto-sezione se la "Tipologia di attività svolta" dalla partecipata è: "Attività bancarie e finanziarie".

NOME DEL CAMPO	2020	2019	2018
Interessi attivi e proventi assimilati			
Commissioni attive			

4. Attività assicurative

Compilare la seguente sotto-sezione se la "Tipologia di attività svolta" dalla partecipata è: "Attività assicurative".

NOME DEL CAMPO	2020	2019	2018
I.1 Conto Tecnico dei rami danni - Premi di competenza, al netto delle cessioni in riassicurazione			
I.3 Conto Tecnico dei rami danni - Altri proventi tecnici, al netto delle cessioni in riassicurazione			
II.1 Conto Tecnico dei rami vita - Premi dell'esercizio, al netto delle cessioni in riassicurazione			
II.4 Conto Tecnico dei rami vita - Altri proventi tecnici, al netto delle cessioni in riassicurazione			

QUOTA DI POSSESSO (quota diretta e/o indiretta)

NOME DEL CAMPO	Indicazioni per la compilazione
Tipologia di Partecipazione	Partecipazione diretta
Quota diretta ⁽⁵⁾	0,14
Codice Fiscale Tramite ⁽⁶⁾	
Denominazione Tramite (organismo) ⁽⁶⁾	
Quota detenuta dalla Tramite nella società ⁽⁷⁾	

⁽⁵⁾ Se la partecipazione è diretta o sia diretta che indiretta, inserire la quota detenuta direttamente dall'Amministrazione nella società.

⁽⁶⁾ Compilare se per "Tipologia di Partecipazione" è stato indicato "Partecipazione Indiretta" o "Partecipazione diretta e indiretta". Inserire CF e denominazione dell'ultima tramite attraverso la quale la società è indirettamente partecipata dall'Amministrazione.

⁽⁷⁾ Inserire la quota di partecipazione che la "tramite" detiene nella società.

QUOTA DI POSSESSO – TIPO DI CONTROLLO

NOME DEL CAMPO	Indicazioni per la compilazione
Tipo di controllo	controllo congiunto - maggioranza dei voti esercitabili nell'assemblea ordinaria ed effettivo esercizio del potere di controllo anche tramite comportamenti concludenti

INFORMAZIONI ED ESITO PER LA RAZIONALIZZAZIONE

NOME DEL CAMPO	Indicazioni per la compilazione
Partecipazione ancora detenuta alla data di adozione del provvedimento	Sì

Se la partecipazione è ancora detenuta alla data di adozione del provvedimento continuare con la compilazione dei campi di seguito riportati. Altrimenti, se la partecipazione non è più detenuta alla data di adozione del provvedimento, deve essere compilata la scheda "Partecipazione non più detenuta" in base alla tipologia della razionalizzazione realizzata.

Società controllata da una quotata	No
------------------------------------	----

NOME DEL CAMPO	Indicazioni per la compilazione
CF della società quotata controllante ⁽⁸⁾	
Denominazione della società quotata controllante ⁽⁸⁾	
La partecipata svolge un'attività di produzione di beni e servizi a favore dell'Amministrazione?	No
Attività svolta dalla Partecipata	produzione di un servizio di interesse generale (Art. 4, c. 2, lett. a)
Descrizione dell'attività	gestione del servizio pubblico di distribuzione e di misura del gas naturale
Quota % di partecipazione detenuta dal soggetto privato ⁽⁹⁾	
Svolgimento di attività analoghe a quelle svolte da altre società (art.20, c.2 lett.c)	no
Necessità di contenimento dei costi di funzionamento (art.20, c.2 lett.f)	no
Necessità di aggregazione di società (art.20, c.2 lett.g)	no
L'Amministrazione ha fissato, con proprio provvedimento, obiettivi specifici sui costi di funzionamento della partecipata? (art.19, c, 5) ⁽¹⁰⁾	no
Esito della revisione periodica ⁽¹¹⁾	mantenimento senza interventi
Modalità (razionalizzazione) ⁽¹²⁾	Scegliere un elemento.
Termine previsto per la razionalizzazione ⁽¹²⁾	
Dichiarazione di Cessione a titolo oneroso in Revisione straordinaria ⁽¹³⁾ §	No
Applicazione dell'art. 24, comma 5-bis ⁽¹⁴⁾ §	No
Note*	

DATI ANAGRAFICI DELLA PARTECIPATA	
NOME DEL CAMPO	Indicazioni per la compilazione
Codice Fiscale	0594133960
Denominazione	COGESER Servizi S.r.l.
Data di costituzione della partecipata	2007
Forma giuridica	Società a responsabilità limitata
Stato di attività della partecipata	La società è attiva
Società con azioni quotate in mercati regolamentati ⁽²⁾	No
Società che ha emesso strumenti finanziari quotati in mercati regolamentati (ex TUSP) ⁽²⁾	No
La società è un GAL ⁽²⁾	no

⁽⁸⁾ Compilare solo se nel campo "stato di attività della partecipata" è stato indicato che sono in corso procedure di liquidazione oppure procedure concorsuali.

⁽⁹⁾ Nell'applicativo le società con azioni quotate e quelle emittenti strumenti finanziari quotati in mercati regolamentati ("società quotate ex TUSP") e i Gruppi di Azione Locale (GAL) sono individuati mediante elenchi ufficiali.

SEDE LEGALE DELLA PARTECIPATA	
NOME DEL CAMPO	Indicazioni per la compilazione
Stato	Italia
Provincia	Milano

NOME DEL CAMPO	Indicazioni per la compilazione
Comune	Melzo
CAP*	20066
Indirizzo*	Via Martiri della Libertà, 18
Telefono*	
FAX*	
Email*	

*campo con compilazione facoltativa

SETTORE DI ATTIVITÀ DELLA PARTECIPATA

Indicare il settore ATECO rappresentativo dell'attività svolta. Nel caso in cui i settori siano più di uno, indicarli in ordine decrescente di importanza. Non è più richiesto indicare il peso di ciascuna attività.

La lista dei codici Ateco è disponibile al link <http://www.istat.it/it/strumenti/definizioni-e-classificazioni/ateco-2007>

NOME DEL CAMPO	Indicazioni per la compilazione
Attività 1	353000
Attività 2	
Attività 3	
Attività 4	

ULTERIORI INFORMAZIONI SULLA PARTECIPATA *

NOME DEL CAMPO	Indicazioni per la compilazione
Società in house	no
Previsione nello statuto di limiti sul fatturato ⁽³⁾	no
Società contenuta nell'allegato A al D.Lgs. n. 175/2016	no
Società a partecipazione pubblica di diritto singolare (art.1, c. 4, lett. A) #	no
Riferimento normativo società di diritto singolare ⁽³⁾	
La società adotta un sistema di contabilità analitica e separata per attività? ⁵	si
Specificare se la disciplina applicata è stata dettata da: ⁵	Unbundling ARERA / MEF
Società esclusa dall'applicazione dell'art. 4 con DPCM (art. 4, c. 9)	no
Società esclusa dall'applicazione dell'art. 4 con provvedimento del Presidente della Regione o delle Prov. Autonome (art. 4, c. 9)	no
Riferimento normativo atto esclusione ⁽⁴⁾	

* La compilazione della Sezione "Ulteriori Informazioni sulla partecipata" non è richiesta per "società quotate ex TUSP", se la società è un GAL oppure se lo stato di attività della società è "in liquidazione" o "soggetta a procedure concorsuali".

⁽¹⁰⁾ Compilare il campo solo se nel campo precedente è stato scelto "sì"

⁽¹¹⁾ Compilare il campo solo se in uno dei campi precedenti è stato scelto "sì"

Per la nozione giuridica di "società a partecipazione pubblica di diritto singolare" di cui all'art. 1, comma 4, del TUSP, si veda l'orientamento della Struttura di monitoraggio disponibile sul sito del DT al seguente link:

http://www.dt.tesoro.it/export/sites/sitodt/modules/documenti_it/patrimonio_pubblico/patrimonio_pa/Orientamento_del_18_novembre_2019_xSocietx_a_partecipazione_pubblica_di_diritto_singolarex.pdf

⁵ Nuovo campo rispetto alla rilevazione precedente.

DATI DI BILANCIO PER LA VERIFICA TUSP *

NOME DEL CAMPO	Anno 2020
Tipologia di attività svolta	Attività produttive di beni e servizi
Numero medio di dipendenti	1 (n. 1 impiegato)
Numero dei componenti dell'organo di amministrazione	1
Compenso dei componenti dell'organo di amministrazione	11.000
Numero dei componenti dell'organo di controllo	0
Compenso dei componenti dell'organo di controllo	0

NOME DEL CAMPO	31/12/2020	31/12/2019	31/12/2018	31/12/2017	30/06/2017
Approvazione bilancio	sì	sì	sì	sì	sì
Risultato d'esercizio	63.584	40.809	1.493	7.395	13.378

* La compilazione della Sezione "Dati di bilancio per la verifica TUSP" non è richiesta per le "società quotate ex TUSP", se lo stato di attività della società è "in liquidazione" o "soggetta a procedure concorsuali".

ATTENZIONE: l'applicativo richiede la compilazione esclusivamente di una delle seguenti quattro sotto-sezioni di "DATI DI BILANCIO PER LA VERIFICA TUSP".

1. Attività produttive di beni e servizi o Distretti tecnologici

Compilare la seguente sotto-sezione se la "Tipologia di attività svolta" dalla partecipata è: "Attività produttive di beni e servizi" o "Attività di promozione e sviluppo di progetti di ricerca finanziati (Distretti tecnologici)".

NOME DEL CAMPO	2020	2019	2018
A1) Ricavi delle vendite e delle prestazioni	1.005.689	996.766	944.348
A5) Altri Ricavi e Proventi	1.497	83	35.513
di cui Contributi in conto esercizio	0	0	0

2. Attività di Holding

Compilare la seguente sotto-sezione se la "Tipologia di attività svolta" dalla partecipata è: "Attività consistenti nell'assunzione di partecipazioni in società esercenti attività diverse da quella creditizia e finanziaria (Holding)".

NOME DEL CAMPO	2020	2019	2018
A1) Ricavi delle vendite e delle prestazioni			
A5) Altri Ricavi e Proventi			
di cui Contributi in conto esercizio			
C15) Proventi da partecipazioni			
C16) Altri proventi finanziari			
C17 bis) Utili e perdite su cambi			
D18 a) Rettifiche di valore di attività finanziarie - Rivalutazioni di partecipazioni			

3. Attività bancarie e finanziarie

Compilare la seguente sotto-sezione se la "Tipologia di attività svolta" dalla partecipata è: "Attività bancarie e finanziarie".

NOME DEL CAMPO	2020	2019	2018
Interessi attivi e proventi assimilati			
Commissioni attive			

4. Attività assicurative

Compilare la seguente sotto-sezione se la "Tipologia di attività svolta" dalla partecipata è: "Attività assicurative".

NOME DEL CAMPO	2020	2019	2018
I.1 Conto Tecnico dei rami danni - Premi di competenza, al netto delle cessioni in riassicurazione			
I.3 Conto Tecnico dei rami danni - Altri proventi tecnici, al netto delle cessioni in riassicurazione			

II.1 Conto Tecnico dei rami vita - Premi dell'esercizio, al netto delle cessioni in riassicurazione			
II.4 Conto Tecnico dei rami vita - Altri proventi tecnici, al netto delle cessioni in riassicurazione			

QUOTA DI POSSESSO (quota diretta e/o indiretta)	
NOME DEL CAMPO	Indicazioni per la compilazione
Tipologia di Partecipazione	Partecipazione indiretta
Quota diretta ⁽⁵⁾	
Codice Fiscale Tramite ⁽⁶⁾	08317570151
Denominazione Tramite (organismo) ⁽⁶⁾	COGESER S.p.A.
Quota detenuta dalla Tramite nella società ⁽⁷⁾	100%

⁽¹²⁾ Se la partecipazione è diretta o sia diretta che indiretta, inserire la quota detenuta direttamente dall'Amministrazione nella società.

⁽¹³⁾ Compilare se per "Tipologia di Partecipazione" è stato indicato "Partecipazione Indiretta" o "Partecipazione diretta e indiretta". Inserire CF e denominazione dell'ultima tramite attraverso la quale la società è indirettamente partecipata dall'Amministrazione.

⁽¹⁴⁾ Inserire la quota di partecipazione che la "tramite" detiene nella società.

QUOTA DI POSSESSO – TIPO DI CONTROLLO	
NOME DEL CAMPO	Indicazioni per la compilazione
Tipo di controllo	nessuno

INFORMAZIONI ED ESITO PER LA RAZIONALIZZAZIONE	
NOME DEL CAMPO	Indicazioni per la compilazione
Partecipazione ancora detenuta alla data di adozione del provvedimento	Sì

Se la partecipazione è ancora detenuta alla data di adozione del provvedimento continuare con la compilazione dei campi di seguito riportati. Altrimenti, se la partecipazione non è più detenuta alla data di adozione del provvedimento, deve essere compilata la scheda "Partecipazione non più detenuta" in base alla tipologia della razionalizzazione realizzata.

Società controllata da una quotata	No
CF della società quotata controllante ⁽⁸⁾	
Denominazione della società quotata controllante ⁽⁸⁾	
La partecipata svolge un'attività di produzione di beni e servizi a favore dell'Amministrazione?	No
Attività svolta dalla Partecipata	produzione di un servizio di interesse generale (Art. 4, c. 2, lett. a)
Descrizione dell'attività	Gestione di un impianto di cogenerazione e teleriscaldamento e di alcuni impianti di illuminazione pubblica e fotovoltaici.
Quota % di partecipazione detenuta dal soggetto privato ⁽⁹⁾	
Svolgimento di attività analoghe a quelle svolte da altre società (art.20, c.2 lett.c)	no
Necessità di contenimento dei costi di funzionamento (art.20, c.2 lett.f)	no
Necessità di aggregazione di società (art.20, c.2 lett.g)	no
L'Amministrazione ha fissato, con proprio provvedimento, obiettivi specifici sui costi di funzionamento della partecipata? (art.19, c, 5) ⁽¹⁰⁾	no
Esito della revisione periodica ⁽¹¹⁾	mantenimento senza interventi
Modalità (razionalizzazione) ⁽¹²⁾	
Termine previsto per la razionalizzazione ⁽¹²⁾	
Dichiarazione di Cessione a titolo oneroso in Revisione straordinaria ⁽¹³⁾ §	Scegliere un elemento.
Applicazione dell'art. 24, comma 5-bis ⁽¹⁴⁾ §	Scegliere un elemento.

NOME DEL CAMPO	Indicazioni per la compilazione
Note*	<p>Dal Piano Industriale è previsto lo sviluppo della società e del suo fatturato principalmente mediante l'attivazione di iniziative nel settore dell'efficientamento di edifici comunali e/o della pubblica illuminazione. Mentre la media di fatturato del triennio 2018-2020 è pari a 982.000€. Si consideri che le attività prevedono canoni stabili per 15 20 anni e le previsioni prevedono:</p> <ul style="list-style-type: none"> - fatturato medio del triennio 2019-2021: 1.255.000€.

(15)

11

COGESER Energia S.r.l.

DATI ANAGRAFICI DELLA PARTECIPATA	
NOME DEL CAMPO	Indicazioni per la compilazione
Codice Fiscale	05941460965
Denominazione	COGESER Energia S.r.l.
Data di costituzione della partecipata	2007
Forma giuridica	Società a responsabilità limitata
Stato di attività della partecipata	La società è attiva
Società con azioni quotate in mercati regolamentati ⁽²⁾	No
Società che ha emesso strumenti finanziari quotati in mercati regolamentati (ex TUSP) ⁽²⁾	No
La società è un GAL ⁽²⁾	no

⁽¹⁶⁾ Compilare solo se nel campo "stato di attività della partecipata" è stato indicato che sono in corso procedure di liquidazione oppure procedure concorsuali.

⁽¹⁷⁾ Nell'applicativo le società con azioni quotate e quelle emittenti strumenti finanziari quotati in mercati regolamentati ("società quotate ex TUSP") e i Gruppi di Azione Locale (GAL) sono individuati mediante elenchi ufficiali.

SEDE LEGALE DELLA PARTECIPATA	
NOME DEL CAMPO	Indicazioni per la compilazione
Stato	Italia
Provincia	Milano
Comune	Melzo
CAP*	20066
Indirizzo*	Via Martiri della Libertà, 18
Telefono*	
FAX*	
Email*	

*campo con compilazione facoltativa

SETTORE DI ATTIVITÀ DELLA PARTECIPATA
Indicare il settore ATECO rappresentativo dell'attività svolta. Nel caso in cui i settori siano più di uno, indicarli in ordine decrescente di importanza. Non è più richiesto indicare il peso di ciascuna attività.

La lista dei codici Ateco è disponibile al link <http://www.istat.it/it/strumenti/definizioni-e-classificazioni/ateco-2007>

NOME DEL CAMPO	Indicazioni per la compilazione
Attività 1	352300 - commercio di gas distribuito mediante condotte

NOME DEL CAMPO	Indicazioni per la compilazione
Attività 2	351400 - commercio di energia elettrica
Attività 3	
Attività 4	

ULTERIORI INFORMAZIONI SULLA PARTECIPATA*	
NOME DEL CAMPO	Indicazioni per la compilazione
Società in house	no
Previsione nello statuto di limiti sul fatturato ⁽³⁾	no
Società contenuta nell'allegato A al D.Lgs. n. 175/2016	no
Società a partecipazione pubblica di diritto singolare (art.1, c. 4, lett. A) #	no
Riferimento normativo società di diritto singolare ⁽³⁾	
La società adotta un sistema di contabilità analitica e separata per attività? §	si
Specificare se la disciplina applicata è stata dettata da: §	Unbundling ARERA
Società esclusa dall'applicazione dell'art. 4 con DPCM (art. 4, c. 9)	no
Società esclusa dall'applicazione dell'art. 4 con provvedimento del Presidente della Regione o delle Prov. Autonome (art. 4, c. 9)	no
Riferimento normativo atto esclusione ⁽⁴⁾	

* La compilazione della Sezione "Ulteriori Informazioni sulla partecipata" non è richiesta per "società quotate ex TUSP", se la società è un GAL oppure se lo stato di attività della società è "in liquidazione" o "soggetta a procedure concorsuali".

⁽¹⁸⁾ Compilare il campo solo se nel campo precedente è stato scelto "sì"

⁽¹⁹⁾ Compilare il campo solo se in uno dei campi precedenti è stato scelto "sì"

Per la nozione giuridica di "società a partecipazione pubblica di diritto singolare" di cui all'art. 1, comma 4, del TUSP, si veda l'orientamento della Struttura di monitoraggio disponibile sul sito del DT al seguente link:

http://www.dt.tesoro.it/export/sites/sitodt/modules/documenti_it/patrimonio_publico/patrimonio_pa/Orientamento_del_18_novembre_2019_xSocietx_a_partecipazione_pubblica_di_diritto_singolarex.pdf

§ Nuovo campo rispetto alla rilevazione precedente.

DATI DI BILANCIO PER LA VERIFICA TUSP*	
NOME DEL CAMPO	Anno 2020
Tipologia di attività svolta	Attività produttive di beni e servizi
Numero medio di dipendenti	12 (di cui n. 2 quadri, n. 10 impiegati)
Numero dei componenti dell'organo di amministrazione	1
Compenso dei componenti dell'organo di amministrazione	18.720
Numero dei componenti dell'organo di controllo	1
Compenso dei componenti dell'organo di controllo	9.984

NOME DEL CAMPO	31/12/2020	31/12/2019	31/12/2018	31/12/2017	30/06/2017
Approvazione bilancio	sì	sì	sì	sì	sì
Risultato d'esercizio	1.734.641	1.380.494	890.106	441.572	1.200.299

* La compilazione della Sezione "Dati di bilancio per la verifica TUSP" non è richiesta per le "società quotate ex TUSP", se lo stato di attività della società è "in liquidazione" o "soggetta a procedure concorsuali".

ATTENZIONE: l'applicativo richiede la compilazione esclusivamente di una delle seguenti quattro sotto-sezioni di "DATI DI BILANCIO PER LA VERIFICA TUSP".

1. Attività produttive di beni e servizi o Distretti tecnologici

Compilare la seguente sotto-sezione se la "Tipologia di attività svolta" dalla partecipata è: "Attività produttive di beni e servizi" o "Attività di promozione e sviluppo di progetti di ricerca finanziati (Distretti tecnologici)".

NOME DEL CAMPO	2020	2019	2018
A1) Ricavi delle vendite e delle prestazioni	35.879.379	40.005.416	36.999.388
A5) Altri Ricavi e Proventi	82.794	62.949	72.000
di cui Contributi in conto esercizio	0	0	0

2. Attività di Holding

Compilare la seguente sotto-sezione se la "Tipologia di attività svolta" dalla partecipata è: "**Attività consistenti nell'assunzione di partecipazioni in società esercenti attività diverse da quella creditizia e finanziaria (Holding)**".

NOME DEL CAMPO	2020	2019	2018
A1) Ricavi delle vendite e delle prestazioni			
A5) Altri Ricavi e Proventi			
di cui Contributi in conto esercizio			
C15) Proventi da partecipazioni			
C16) Altri proventi finanziari			
C17 bis) Utili e perdite su cambi			
D18 a) Rettifiche di valore di attività finanziarie - Rivalutazioni di partecipazioni			

3. Attività bancarie e finanziarie

Compilare la seguente sotto-sezione se la "Tipologia di attività svolta" dalla partecipata è: "**Attività bancarie e finanziarie**".

NOME DEL CAMPO	2020	2019	2018
Interessi attivi e proventi assimilati			
Commissioni attive			

4. Attività assicurative

Compilare la seguente sotto-sezione se la "Tipologia di attività svolta" dalla partecipata è: "**Attività assicurative**".

NOME DEL CAMPO	2020	2019	2018
I.1 Conto Tecnico dei rami danni - Premi di competenza, al netto delle cessioni in riassicurazione			
I.3 Conto Tecnico dei rami danni - Altri proventi tecnici, al netto delle cessioni in riassicurazione			
II.1 Conto Tecnico dei rami vita - Premi dell'esercizio, al netto delle cessioni in riassicurazione			
II.4 Conto Tecnico dei rami vita - Altri proventi tecnici, al netto delle cessioni in riassicurazione			

QUOTA DI POSSESSO (quota diretta e/o indiretta)

NOME DEL CAMPO	Indicazioni per la compilazione
Tipologia di Partecipazione	Partecipazione indiretta
Quota diretta ⁽⁵⁾	
Codice Fiscale Tramite ⁽⁶⁾	08317570151
Denominazione Tramite (organismo) ⁽⁶⁾	COGESER S.p.A.
Quota detenuta dalla Tramite nella società ⁽⁷⁾	100%

⁽²⁰⁾ Se la partecipazione è diretta o sia diretta che indiretta, inserire la quota detenuta direttamente dall'Amministrazione nella società.

⁽²¹⁾ Compilare se per "Tipologia di Partecipazione" è stato indicato "Partecipazione Indiretta" o "Partecipazione diretta e indiretta". Inserire CF e denominazione dell'ultima tramite attraverso la quale la società è indirettamente partecipata dall'Amministrazione.

⁽²²⁾ Inserire la quota di partecipazione che la "tramite" detiene nella società.

QUOTA DI POSSESSO – TIPO DI CONTROLLO

NOME DEL CAMPO	Indicazioni per la compilazione
Tipo di controllo	nessuno

INFORMAZIONI ED ESITO PER LA RAZIONALIZZAZIONE

NOME DEL CAMPO	Indicazioni per la compilazione
Partecipazione ancora detenuta alla data di adozione del provvedimento	Sì

Se la partecipazione è ancora detenuta alla data di adozione del provvedimento continuare con la compilazione dei campi di seguito riportati. Altrimenti, se la partecipazione non è più detenuta alla data di adozione del provvedimento, deve essere compilata la scheda "Partecipazione non più detenuta" in base alla tipologia della razionalizzazione realizzata.

Società controllata da una quotata	No
CF della società quotata controllante ⁽⁸⁾	
Denominazione della società quotata controllante ⁽⁸⁾	
La partecipata svolge un'attività di produzione di beni e servizi a favore dell'Amministrazione?	No
Attività svolta dalla Partecipata	produzione di un servizio di interesse generale (Art. 4, c. 2, lett. a)
Descrizione dell'attività	commercio di gas distribuito mediante condotte commercio di energia elettrica
Quota % di partecipazione detenuta dal soggetto privato ⁽⁹⁾	
Svolgimento di attività analoghe a quelle svolte da altre società (art.20, c.2 lett.c)	no
Necessità di contenimento dei costi di funzionamento (art.20, c.2 lett.f)	no
Necessità di aggregazione di società (art.20, c.2 lett.g)	no
L'Amministrazione ha fissato, con proprio provvedimento, obiettivi specifici sui costi di funzionamento della partecipata? (art.19, c, 5) ⁽¹⁰⁾	no
Esito della revisione periodica ⁽¹¹⁾	mantenimento senza interventi
Modalità (razionalizzazione) ⁽¹²⁾	
Termine previsto per la razionalizzazione ⁽¹²⁾	
Dichiarazione di Cessione a titolo oneroso in Revisione straordinaria ⁽¹³⁾ §	Scegliere un elemento.
Applicazione dell'art. 24, comma 5-bis ⁽¹⁴⁾ §	Scegliere un elemento.

NOME DEL CAMPO	Indicazioni per la compilazione
Note	<p>Con riferimento a tali attività si ricorda che in seno alla Conferenza Unificata del 16/03/2017 Stato-Regioni, tra gli emendamenti condizionanti l'intesa figura il seguente: "l) chiarire in relazione illustrativa che la nozione di servizio di interesse generale, ai sensi dell'articolo 4, comma 2, lettera a), del TU 175 del 2016 comprende anche i servizi regolati da Autorità indipendenti, di cui alla legge n. 481 del 1995". Nella relazione illustrativa di accompagnamento al decreto legislativo recante disposizioni integrative e correttive al 175/2016 all'art. 5 tra le altre è detto: "come richiesto dalla Conferenza unificata, si precisa che nella nozione di servizi di interesse generale di cui all'art. 4 del Decreto Legislativo n. 175 del 2016 rientrano anche i servizi oggetto di regolazione da parte delle Autorità indipendenti".</p> <p>Quindi l'attività di vendita del gas ed e/e, in quanto regolata dall'AEEGSI (Autorità indipendente ai sensi della L. 481/1995) rientra nei servizi d'interesse generale.</p> <p>Si richiama altresì l'orientamento giurisprudenziale emerso con la sentenza del Consiglio di Stato, Sez. V°, n. 578/2019, pubblicata in data 23/01/2019.</p> <p>Secondo il Consiglio di Stato tali attività sono riconducibili alla categoria dei "Servizi di interesse generale" denominata "Servizi di Interesse Economico Generale" definiti dall'art. 2 co. 1 lett. i) D.Lgs. 175/2016 come "I servizi di Interesse Generale erogati o suscettibili di essere erogati dietro corrispettivo economico su un mercato".</p> <p>Infine preme evidenziare che la Società pone in essere una serie di iniziative quali:</p> <ul style="list-style-type: none"> - coperture assicurative "ad hoc" per mitigare la "fuel poverty" - mantenimento sportelli e nuove aperture COGESER Point - possibilità richiesta rata costante per mitigare impatti bollette invernali -ecc... <p>Al fine di corroborare una gestione ispirata al servizio di interesse generale come peraltro ben espresso nella Sentenza n. 2037/2018 del TAR Lombardia pubblicata il 2/09/2019 in cui tra le altre emerge come l'ammissibilità di tali attività debba altresì prevedere "...condizioni differenti rispetto a quanto avverrebbe ove le stesse fossero fornite dal mercato," .</p>

Scheda di dettaglio

DATI ANAGRAFICI DELLA PARTECIPATA	
NOME DEL CAMPO	Indicazioni per la compilazione
Codice Fiscale	06373000964
Denominazione	PROMOSPORT MARTESANA S.R.L.
Anno di costituzione della società	2009
Forma giuridica	Società a responsabilità limitata
Società con azioni quotate in mercati regolamentati ⁽²⁾	No
Società che ha emesso strumenti finanziari quotati in mercati regolamentati (ex TUSP) ⁽²⁾	No
La società è un GAL ⁽²⁾	No

SEDE LEGALE DELLA PARTECIPATA	
NOME DEL CAMPO	Indicazioni per la compilazione
Stato	Italia
Provincia	Milano

NOME DEL CAMPO	Indicazioni per la compilazione
Comune	Melzo
CAP*	20066
Indirizzo*	Piazza V. Emanuele II
Telefono*	
FAX*	
Email*	

*campo con compilazione facoltativa

SETTORE DI ATTIVITÀ DELLA PARTECIPATA

La lista dei codici Ateco è disponibile al link <http://www.istat.it/it/strumenti/definizioni-e-classificazioni/ateco-2007>

NOME DEL CAMPO	Indicazioni per la compilazione
Attività 1	93.11.30 - Gestione di impianti sportivi polivalenti
Attività 2	
Attività 3	
Attività 4	

ULTERIORI INFORMAZIONI SULLA PARTECIPATA

NOME DEL CAMPO	Indicazioni per la compilazione
Società in house	si
Previsione nello statuto di limiti sul fatturato ⁽³⁾	no
Società contenuta nell'allegato A al D.Lgs. n. 175/2016	no
Società a partecipazione pubblica di diritto singolare (art.1, c. 4, lett. A)	no
Riferimento normativo società di diritto singolare ⁽³⁾	
La società adotta un sistema di contabilità analitica e separata per attività?	si
Specificare se la disciplina applicata è stata dettata da:	patti parasociali
Società esclusa dall'applicazione dell'art. 4 con DPCM (art. 4, c. 9)	no
Società esclusa dall'applicazione dell'art. 4 con provvedimento del Presidente della Regione o delle Prov. Autonome (art. 4, c. 9)	no
Riferimento normativo atto esclusione ⁽⁴⁾	

DATI DI BILANCIO PER LA VERIFICA TUSP

NOME DEL CAMPO	Anno 2020
Tipologia di attività svolta	Attività produttive di beni e servizi
Numero medio di dipendenti	4
Numero dei componenti dell'organo di amministrazione	1
Compenso dei componenti dell'organo di amministrazione	5.317
Numero dei componenti dell'organo di controllo	1
Compenso dei componenti dell'organo di controllo	2.080

NOME DEL CAMPO	2020	2019	2018	2017	2016
Approvazione bilancio	si	si	si	si	si
Risultato d'esercizio	10.357	9.681,00	5.373,00	-15.653,91	13.015,22

Attività produttive di beni e servizi o Distretti tecnologici

Compilare la seguente sotto-sezione se la "Tipologia di attività svolta" dalla partecipata è: "Attività produttive di beni e servizi"

o "Attività di promozione e sviluppo di progetti di ricerca finanziati (Distretti tecnologici)".

NOME DEL CAMPO	2020	2019	2018
A1) Ricavi delle vendite e delle prestazioni	347.872	500.187	483.177
A5) Altri Ricavi e Proventi	18.576	7.628	33.033
di cui Contributi in conto esercizio			

QUOTA DI POSSESSO (quota diretta e/o indiretta)	
NOME DEL CAMPO	Indicazioni per la compilazione
Tipologia di Partecipazione	Partecipazione diretta
Quota diretta ⁽⁵⁾	17,99
Codice Fiscale Tramite ⁽⁶⁾	
Denominazione Tramite (organismo) ⁽⁶⁾	
Quota detenuta dalla Tramite nella società ⁽⁷⁾	

QUOTA DI POSSESSO – TIPO DI CONTROLLO	
NOME DEL CAMPO	Indicazioni per la compilazione
Tipo di controllo	controllo analogo congiunto

INFORMAZIONI ED ESITO PER LA RAZIONALIZZAZIONE	
NOME DEL CAMPO	Indicazioni per la compilazione
Partecipazione ancora detenuta alla data di adozione del provvedimento	Si

I campi sottostanti non devono essere compilati se la partecipazione non è più detenuta alla data di adozione del provvedimento e/o la società partecipata è controllata da una società quotata.

Società controllata da una quotata	No
CF della società quotata controllante ⁽⁸⁾	
Denominazione della società quotata controllante ⁽⁸⁾	
La partecipata svolge un'attività di produzione di beni e servizi a favore dell'Amministrazione?	Si
Attività svolta dalla Partecipata	produzione di un servizio di interesse generale (Art. 4, c. 2, lett. a)
Descrizione dell'attività	La società gestisce gli impianti sportivi comunali che diversamente dovrebbero essere gestiti in economia o affidati in gestione a terzi; come tale risulta perseguire finalità indispensabili per il Comune.
Quota % di partecipazione detenuta dal soggetto privato ⁽⁹⁾	
Svolgimento di attività analoghe a quelle svolte da altre società (art.20, c.2 lett.c)	no
Necessità di contenimento dei costi di funzionamento (art.20, c.2 lett.f)	si
Necessità di aggregazione di società (art.20, c.2 lett.g)	si
L'Amministrazione ha fissato, con proprio provvedimento, obiettivi specifici sui costi di funzionamento della partecipata? (art.19, c, 5) ⁽¹⁰⁾	si
Esito della revisione periodica	razionalizzazione
Modalità (razionalizzazione) ⁽¹¹⁾	mantenimento della partecipazione con azioni di razionalizzazione della società
Termine previsto per la razionalizzazione ⁽¹¹⁾	2021

NOME DEL CAMPO	Indicazioni per la compilazione
Dichiarazione di Cessione a titolo oneroso in Revisione straordinaria ⁽¹³⁾	No
Applicazione dell'art. 24, comma 5-bis ⁽¹⁴⁾	No
<p>Note*</p>	<p>Sull'andamento della gestione La società risulta in attivo nonostante i periodi di chiusura imposti dai Decreti relativi all'emergenza sanitaria per Covid-19, che hanno determinato la diminuzione del fatturato. Nel periodo di sospensione la società ha attivato gli ammortizzatori sociali previsti per i lavoratori dipendenti ed ha fruito delle misure di sostegno specifiche previste dai decreti «Covid-19» al fine di tutelare il proprio valore economico/patrimoniale.</p> <p>Sulla necessità di mantenere la partecipazione detenuta Rimane fermo quanto già espresso in occasione della ricognizione ordinaria delle partecipazioni al 31.12.2019. Il mantenimento della partecipazione si spiega alla luce del servizio reso alla Comunità attraverso la Società, alla quale sono affidate attività di interesse pubblico e sociale, che vengono svolte secondo criteri di promozione di valori pubblici di interesse comune e non commerciali. La Società, infatti, è dedicata alla gestione dell'impianto sportivo comunale - che comprende strutture dedicate al tennis, al calcetto e uno stadio per il calcio, con annessa pista di atletica, con finalità prevalentemente sociali e ricreative. La Società svolge da alcuni anni un'importante funzione di promozione di attività sportive che, grazie alla politica comunale, sono ora accessibili a prezzi convenzionati a tutta la comunità locale. Alla Società è affidato il perseguimento della finalità pubblica di permettere la diffusione delle discipline sportive e della salute per mezzo della pratica sportiva, con indubbia utilità per la cittadinanza, specialmente per le fasce sociali più fragili (adolescenti, ragazzi in età scolare, minori, persone con necessità di recupero fisico etc.). Pertanto, ad avviso del Comune di Liscate, il mantenimento della partecipazione nella Società è indispensabile per il raggiungimento delle finalità istituzionali dell'Ente e consente, con modalità organizzative funzionali agli scopi perseguiti e rispettose del principio di economicità, anche a fronte delle strategie che si stanno avviando nel rispetto della normativa in essere e delle indicazioni ricevute dalla Corte dei Conti in relazione alla ricognizione delle partecipazioni al 30.07.2016, di realizzare valore pubblico aggiunto per la comunità amministrata.</p> <p>Sul fatturato medio annuo. Si ribadisce quanto esposto nella ricognizione delle partecipazioni al 31.12.2019, in quanto le dimensioni contenute del fatturato rappresentano null'altro che una logica e diretta conseguenza del carattere parimenti contenuto della comunità di riferimento (ossia, gli abitanti di Melzo e Liscate, rispettivamente pari a circa 18.000 e 4.000 unità), che rappresenta in linea di massima anche l'utenza di riferimento.</p> <p>In tale ottica, il Comune di Liscate sta valutando la possibilità di realizzare eventuali forme aggregative con le realtà presenti nel territorio circostante, ferma restando la necessità di adottare scelte condivise con il socio Comune di Melzo..</p> <p>Visto il perdurare delle restrizioni all'attività per l'emergenza sanitaria da Covid-19 anche nel 2021, si cercherà di mantenere e riprendere il fatturato del periodo pre-Covid.</p>