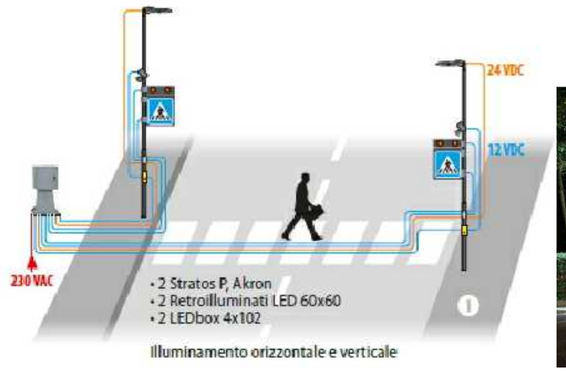

SISTEMA DI SEGNALAZIONE E ILLUMINAZIONE ATTRAVERSAMENTO PEDONALE TIPO "APL SMART" O SIMILARI

ESEMPIO TIPOLOGICO PER IMPIANTO SEMAFORICO A CHIAMATA PER ATTRAVERSAMENTI PEDONALI SU VIABILITA' EXTRAURBANA

ESEMPIO PENSILINA BUS: STRUTTURA IN ACCIAIO, COPERTURA E PANNELLO RETROSTANTE IN POLICARBONATO

ESEMPIO CORPO ILLUMINANTE TIPO DISANO MOD. MINI STELVIO O PRODOTTO SIMILARE

ESEMPIO PENSILINA BUS: STRUTTURA IN ACCIAIO, COPERTURA E PANNELLO RETROSTANTE IN POLICARBONATO

ESEMPIO TIPO DI ARCHETTI IN TUBOLARE METALLICO

ESEMPIO STACCIONATA IN LEGNO

LEGENDA SEGNALETICA VERTICALE

	"Attraversamento pedonale" Fig. II 13 Art. 88 (lato da 90 cm)		"Attraversamento Pedonale" Fig. II 303 Art. 135 (alto da 60 cm)	150 m	"Distanza" Fig. II 1 Art. 83
	"Semaforo" Fig. II 31/a Art. 99 (lato da 90 cm)		"Percorso pedonale e ciclabile" Fig. II 92/b Art. 122 (diam. da 60 cm)	N.B.-Tutti i segnali verticali verranno realizzati secondo le normative del "Nuovo Codice Della Strada"; essi dovranno essere forniti e posati in opera con lamiere di alluminio e pellicola retroriflettente di classe 2, pali di sostegno tubolari diam. 60 mm in lamiera di ferro, staffe e bullonerie necessarie.	
50	"Limite massimo di velocità 50 Km" Figg. II 50 Art. 116 (diam. 60 cm)		"Fine del percorso pedonale e ciclabile" Fig. II 93/b Art. 122 (diam. da 60 cm)		

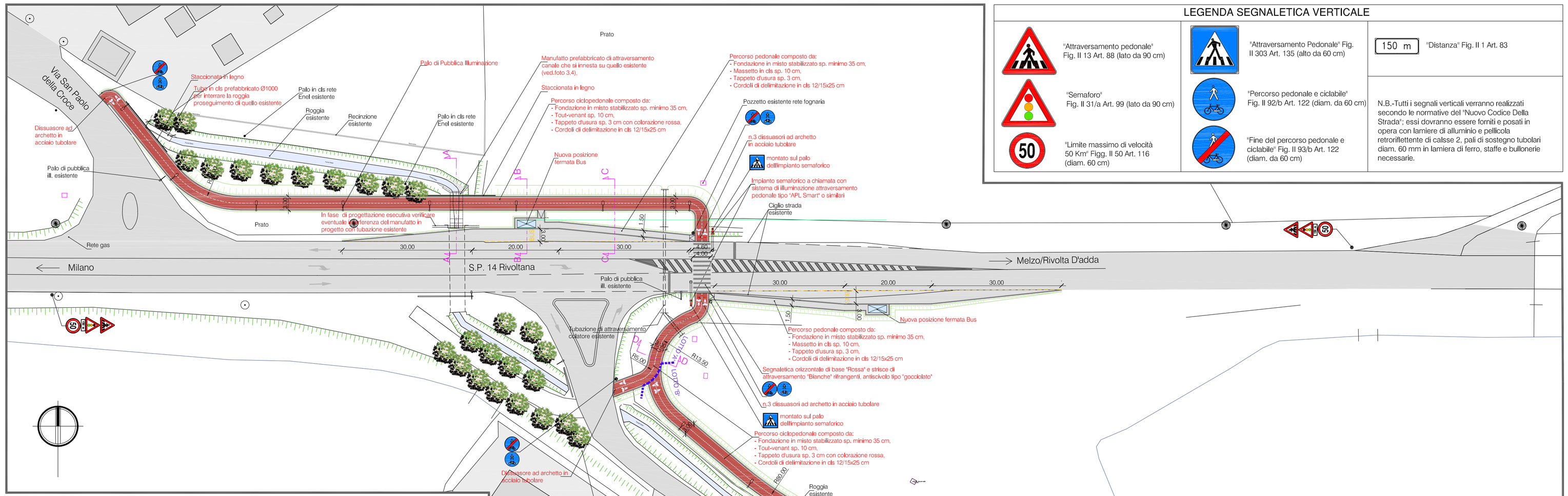

Planimetria di progetto sovrapposta all'aerofotogrammetrico Lotto "A" e Lotto "B"_ SCALA 1:500

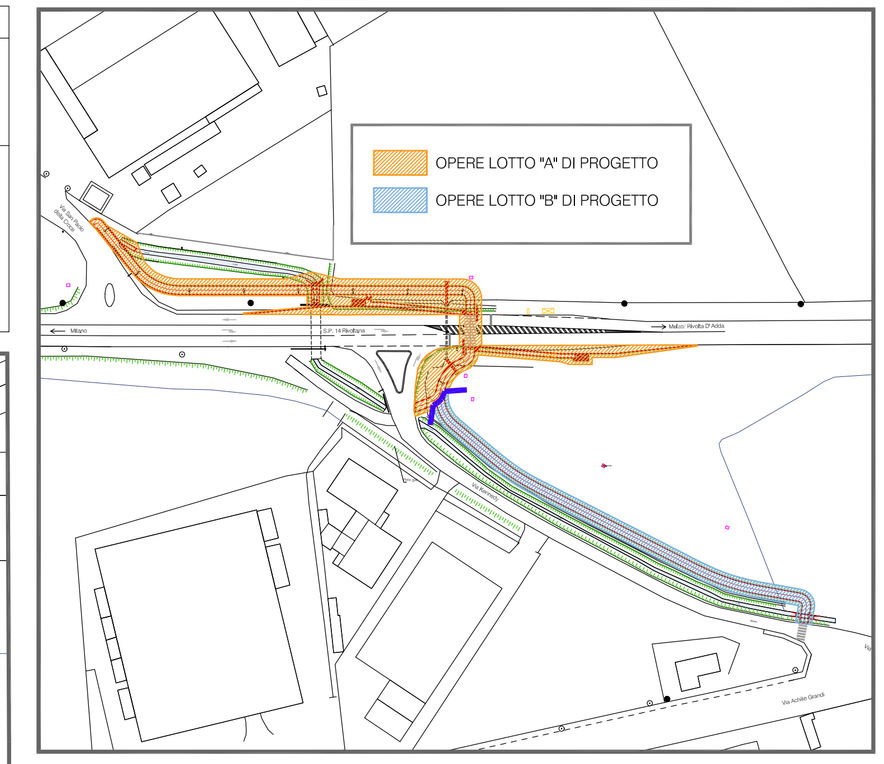

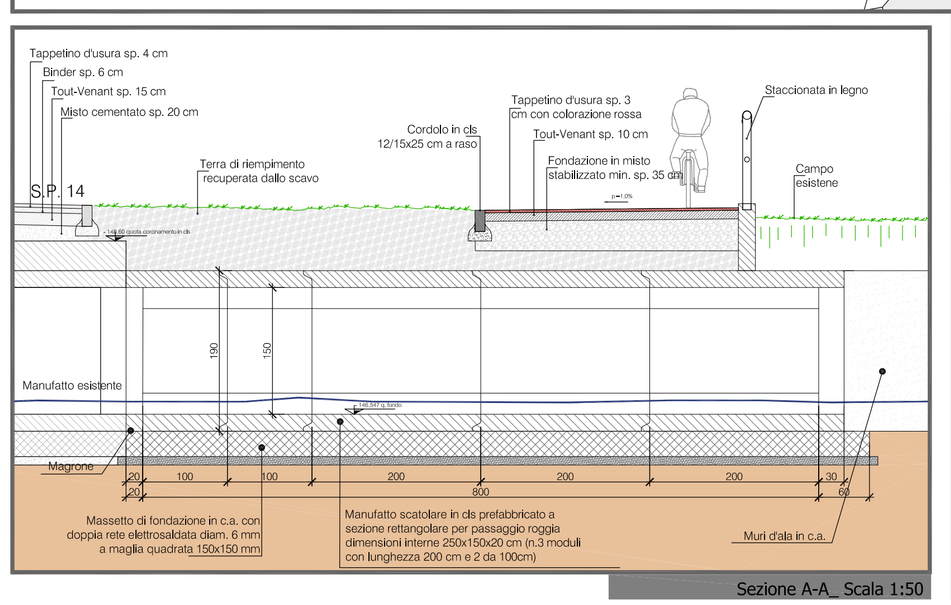

Sezione A-A_ Scala 1:50

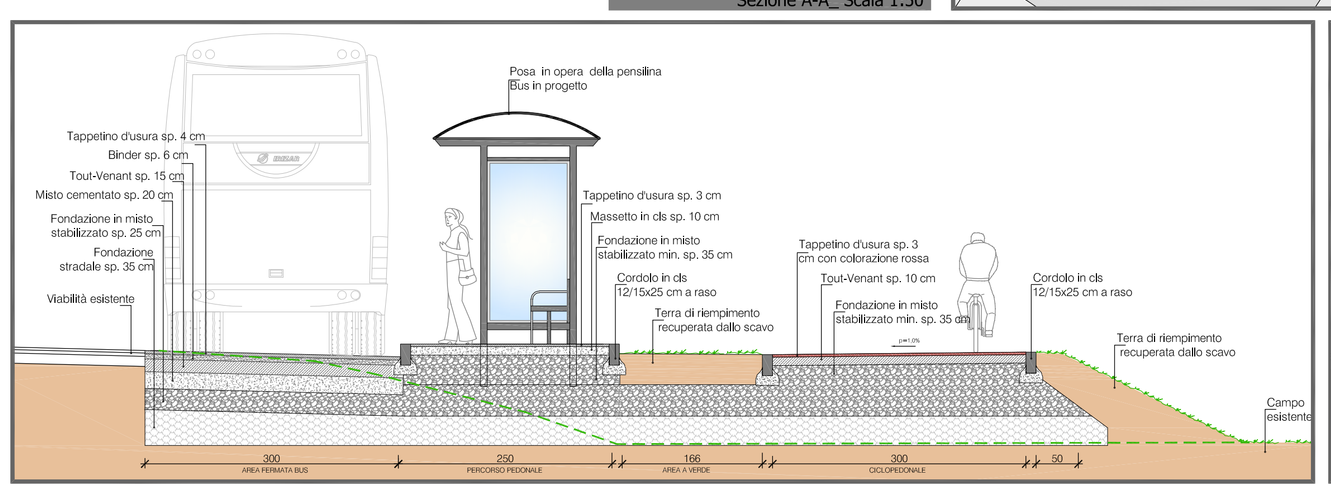

Sezione B-B_ Scala 1:50

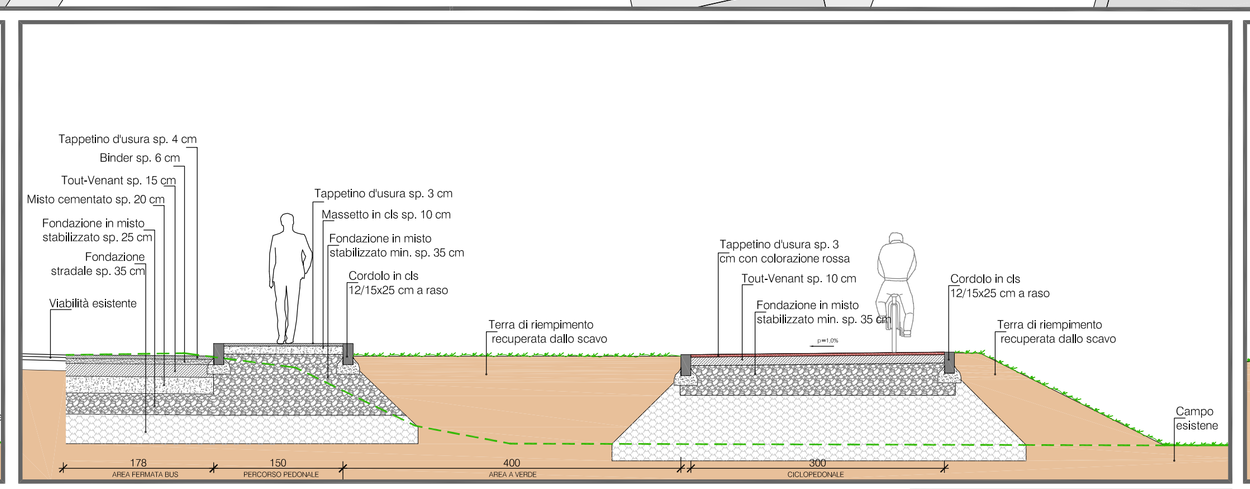

Sezione C-C_ Scala 1:50

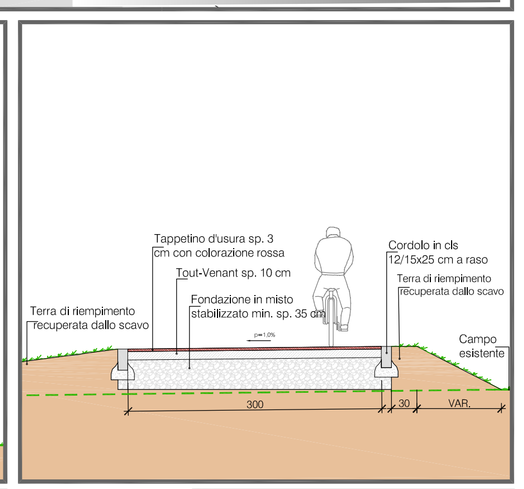

Sezione D-D_ Scala 1:50

Comune di Liscate

Regione Lombardia — Città Metropolitana di Milano — Parco Agricolo Sud Milano

Comune di Melzo — Comune di Vignate

Accordo di Programma per l'ampliamento dell'esistente terminal ferroviario ed intermodale, raccordato alla linea ferroviaria Milano – Treviglio e per la riqualificazione ambientale e paesistica di aree comprese nel Parco Agricolo Sud Milano in Comune di Vignate

Committenti

SO.GE.MAR. SpA — Gestione GUDO S.r.l.

RUP:Arch. Desirè Ceruti

M+ ASSOCIATI
Via G. Gozzano n. 6
20831 Seregno (MB)
Tel. 0362.221543
0362.246248
Fax 0362.247012
email:studio@mplusassociati.it
www.mplusassociati.it
Certificato ISO 9001:2015 n° 16837

COMMESSA	F.TO	ELABORATO
AAARCHIVIO14\C03-14 SOGEMAR	-	TAVPDAR04
FILE: C3 Definitivo\TAVPDAR04	SCALA: 1:500/1:50	

PROGETTO DEFINITIVO

DENOMINAZIONE PROGETTO

OPERE PER LA REALIZZAZIONE DI UN ATTRAVERSAMENTO CICLOPEDONALE SULLA S.P.14 RIVOLTANA IN PROSSIMITA' DELL'INTERSEZIONE CON VIA KENNEDY NEL COMUNE DI LISCATE

DENOMINAZIONE ELABORATO

PLANIMETRIA DI PROGETTO, SEZIONE TIPO DI PROGETTO E SEGNALETICA LOTTO "A" E LOTTO "B"

DATA	STESURA	VERIFICATO	APPROVATO
Dicembre 2019	G.M.	M. MAGNAGHI	L. MAGNAGHI

I PROGETTISTI

REV	DATA	DESCRIZIONE
1	Dicembre 2019	AGGIORNAMENTO
0	Maggio 2019	EMISSIONE

A norma di Legge (D.L. 17 nov. 1925 N. 1950 e seguenti) i diritti d'autore sono riservati. E' vietata la riproduzione anche parziale di questo progetto.