

DETERMINAZIONE INDENNITA' DI ESPROPRIAZIONE ED INDENNITA' PER OCCUPAZIONE TEMPORANEA											
Foglio	Particella	Qualità	Superficie Particella	Superficie da espropriare	Superficie occupazione temporanea	VALORE INDENNITA' euro 7,86/mq	Indennità Base	Indennità Aggiuntiva	Indennità Occupazione Temporanea (1*)	TOTALE	
1	1	135	Erte Urbano	mq 3.734	mq 118,00	//	7,86	927,48 €	463,74 €	//	1.391,22 €
2	1	130	Semin. irrg.	mq 1.200	mq 52,00	//	7,86	408,72 €	204,36 €	//	613,08 €
3	1	159	Semin. irrg.	mq 390	mq 15,00	//	7,86	117,90 €	58,95 €	//	176,85 €
4	1	114	Erte Urbano	mq 1.740	mq 28,00	//	7,86	220,08 €	110,04 €	//	330,12 €
8	1	114	Erte Urbano	mq 1.740	//	mq 180,00	7,86 x 1/12	//	//	19,65	19,65 €

(1\*) calcolata per il periodo di mesi DUE

ELENCO AREE SOGGETTE AD ESPROPRIO							
DATI IDENTIFICATIVI							
Foglio	Particella	Qualità	Classe	Superficie Particella	Superficie da espropriare	Intestatario	Diritti e oneri reali
1	1	135	Erte Urbano	mq 3.734	mq 118,00	H.D.A. Di Malacarne Pietro s.n.c. con sede a Liscate	Prop. per 1000/1000
2	1	130	Semin. irrg.	mq 1.200	mq 52,00	CICRESPI s.p.a. con sede a Liscate	Prop. per 1000/1000
3	1	159	Semin. irrg.	mq 390	mq 15,00	Gonella Federico nato a Milano il 21-03-1928	Prop. per 1000/1000
4	1	114	Erte Urbano	mq 1.740	mq 28,00	Parca Gianni nato a Limbiate il 07-09-1943	Prop. per 1000/1000
				<b>SUPERFICIE TOTALE DA ESPROPRARE</b>	mq 213,00		

ELENCO AREE SOGGETTE AD OCCUPAZIONE TEMPORANEA							
DATI IDENTIFICATIVI							
Foglio	Particella	Qualità	Classe	Superficie Particella	Superficie occupazione temporanea	Intestatario	Diritti e oneri reali
8	1	114	Erte Urbano	mq 1.740	mq 180,00	Parca Gianni nato a Limbiate il 07-09-1943	Prop. per 1000/1000
				<b>SUPERFICIE TOTALE DA OCCUPARE TEMPORANEAMENTE</b>	mq 180,00		

SEDIME DI ACQUE GIA' TOMBINATE - ROGGIA SEGHEZZONE						
DATI IDENTIFICATIVI						
Foglio	Particella	Qualità	Classe	Superficie Particella	Superficie oggetto di intervento	Tratto
5	1		Acque		mq 313,00	TRATTO G
					mq 189,00	TRATTI H-I
				<b>SUPERFICIE TOTALE ACQUE GIA' TOMBINATE</b>	mq 502,00	

SEDIME DI ACQUE DA TOMBINARE - ROGGIA SEGHEZZONE						
DATI IDENTIFICATIVI						
Foglio	Particella	Qualità	Classe	Superficie Particella	Superficie oggetto di intervento	
6	1		Acque		mq 62,00	
				<b>SUPERFICIE TOTALE ACQUE DA TOMBINARE</b>	mq 62,00	

PARTICELLE INTERESSATE ALLA REALIZZAZIONE DELL'OPERA GIA' DI PROPRIETA' DEL COMUNE DI LISCATE						
DATI IDENTIFICATIVI						
Foglio	Particella	Qualità	Classe	Superficie Particella	Superficie oggetto di intervento	
7	1	NCT	MAPPALI	140 - 181 - 178 - 160		

**LEGENDA**

- AREA OGGETTO DI ESPROPRIO
- AREA SOGGETTA AD OCCUPAZIONE TEMPORANEA
- SEDIME DI ACQUE GIA' TOMBINATE - ROGGIA SEGHEZZONE
- SEDIME DI ACQUE DA TOMBINARE - ROGGIA SEGHEZZONE
- PROPRIETA' DEL COMUNE DI LISCATE

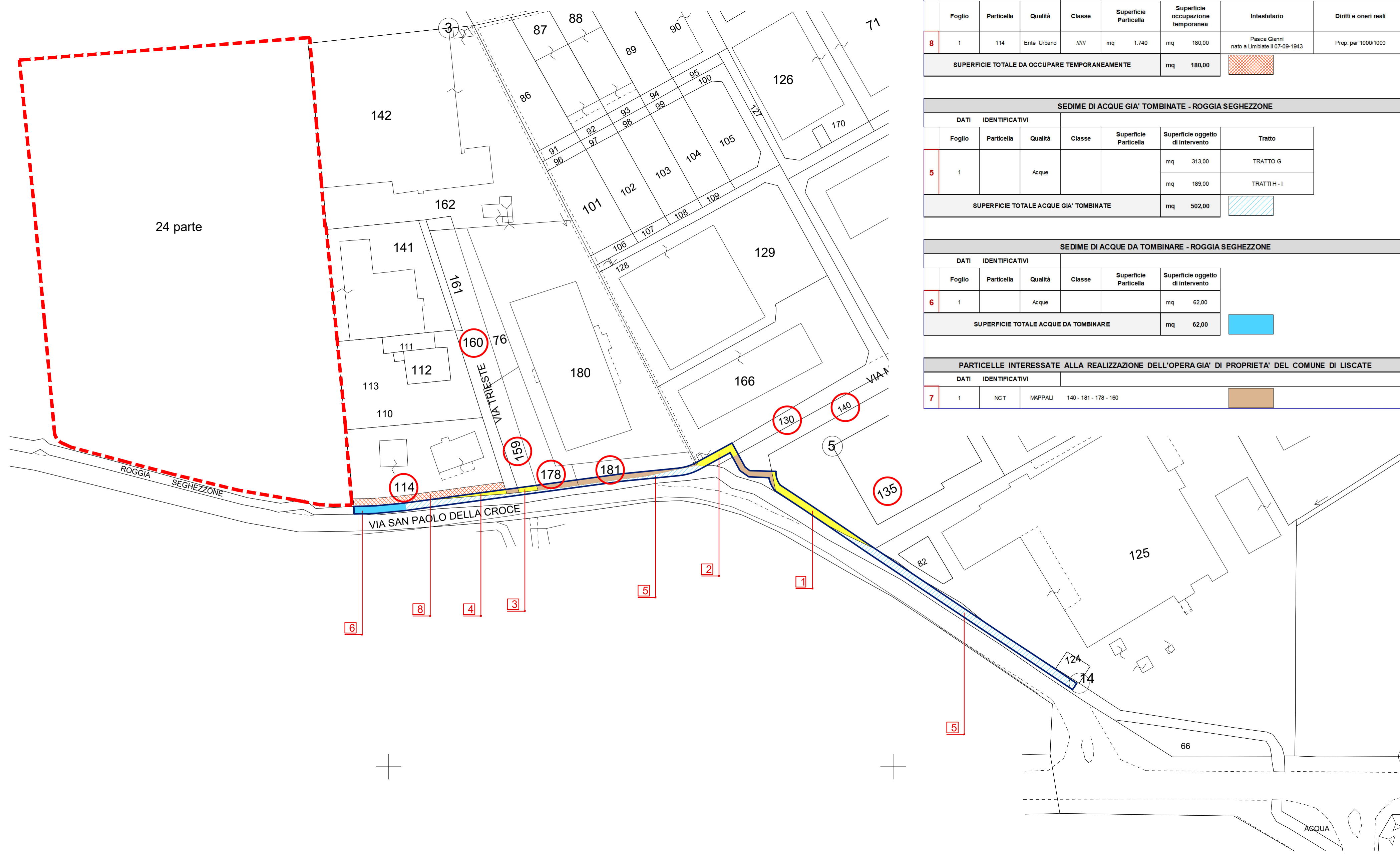

**Comune di Liscate**  
Città Metropolitana di Milano

**PIANO ATTUATIVO**  
COSTITUENTE VARIANTE AL P.G.T.  
PER INSEDIAMENTO  
ATTIVITA' DI LOGISTICA  
**AP1**  
VIA SAN PAOLO DELLA CROCE ANGOLO VIA VENEZIA

DOCUMENTO

**PROGETTO PRELIMINARE / DEFINITIVO PISTA CICLOPEDONALE**  
DI COLLEGAMENTO TRA I COMUNI DI LISCATE E VIGNATE - TRATTI "G", "H" ed "I"

- PIANO PARTICELLARE DI ESPROPRIO

COMMITTENTE

Soc. **FUTURA 2020 s.r.l.**  
con sede in **BRESCIA** via **CRETA** n.52

PROGETTISTA	DIREZIONE LAVORI	TAVOLA
<b>Dot.Arch. Bottoni Alice</b> <small>Via Monsignor Orsengo, 2 - Mezo (MI) tel. 02.95731467</small>		22
COLLABORATORI	DATA	SCALA
Geom. G. Bottoni Geom. A. Ripamonti	Marzo 2021	1:500

AGG.	DATA	DESCRIZIONE
0		
1		
2		
3		
4		
5		
6		

PERCORSO FILE
NOME FILE

Il progettista si riserva la proprietà di questo disegno con la proibizione di riprodurlo o trasferirlo a terzi senza autorizzazione scritta