

COMUNE DI LISCATE

CITTA' METROPOLITANA DI MILANO

RICOGNIZIONE PERIODICA DELLE PARTECIPAZIONI AI SENSI DELL'ART. 20 DEL D.LGS. 175/2016

Dati relativi all'anno 2018

1. Introduzione

Si riporta di seguito una rappresentazione grafica della struttura delle società partecipate direttamente e indirettamente.

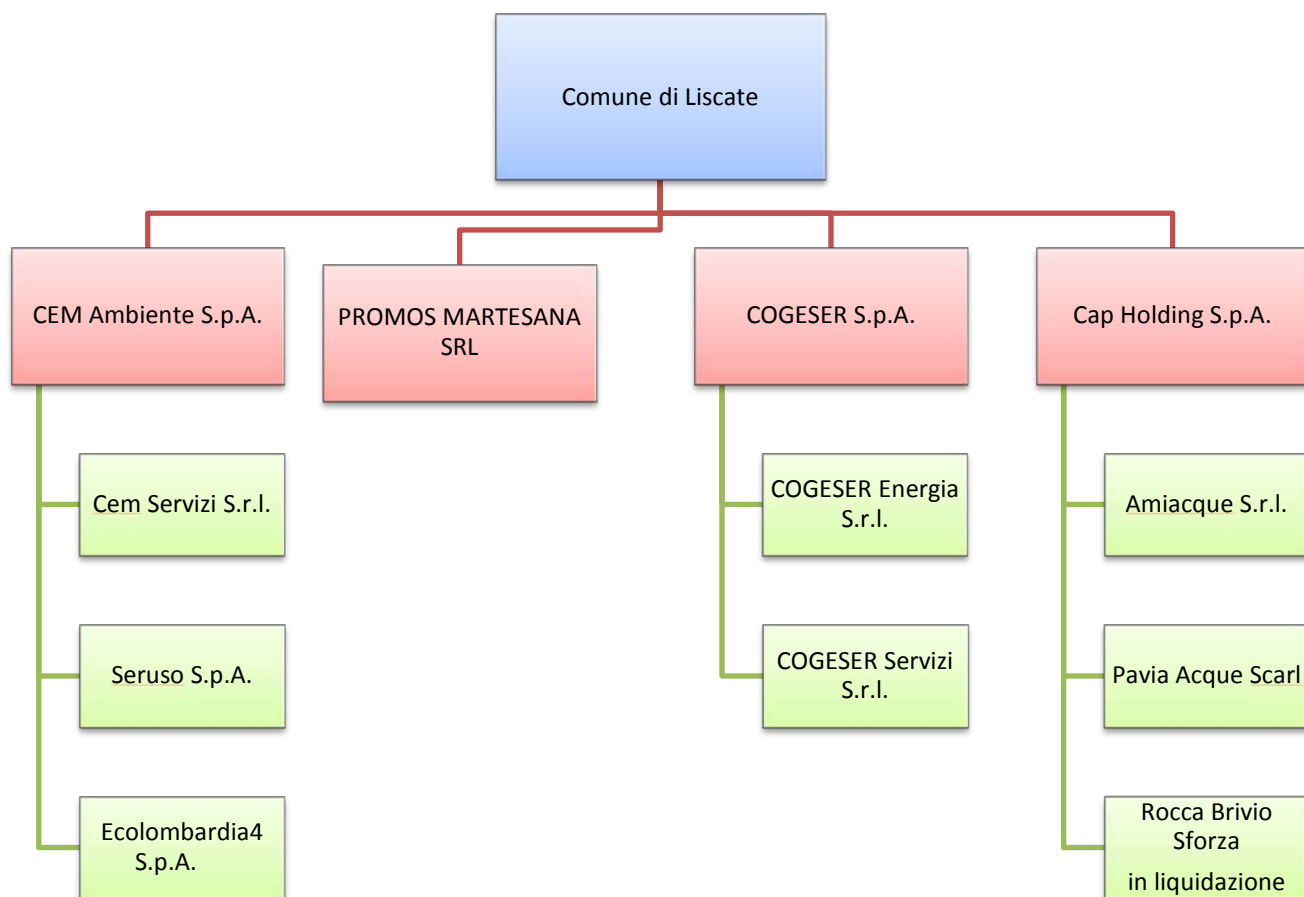

2. Ricognizione delle partecipazioni societarie possedute direttamente o indirettamente

Nelle tabelle sottostanti vengono riportati i dati riepilogativi di tutte le partecipazioni detenute al 31/12/2018 direttamente e indirettamente dal Comune di Liscate. Per le partecipazioni indirette, si indicano in tabella gli estremi delle Società tramite, attraverso cui viene esercitata la partecipazione.

Partecipazioni dirette

NOME PARTECIPATA	CODICE FISCALE PARTECIPATA	QUOTA DI PARTECIPAZIONE	ESITO DELLA RILEVAZIONE	NOTE
Cem Ambiente Spa	03965170156	0,944	mantenimento	
Cap Holding S.p.A.	13187590156	0,0825	mantenimento	
Cogeser S.p.A.	08317570151	0,14	mantenimento	
Promosport Martesana S.r.l.	06373000964	18,00	razionalizzazione	Interventi descritti nella scheda di dettaglio della partecipata

Partecipazioni indirette detenute attraverso Società tramite:

NOME PARTECIPATA	CODICE FISCALE PARTECIPATA	QUOTA DI PARTECIPAZIONE DETENUTA DALLA TRAMITE	ESITO DELLA RILEVAZIONE	NOTE
CEM Servizi S.r.l.	03584060960	quota detenuta da CEM AMBIENTE SPA - 100%	mantenimento	
Seruso S.p.A.	02329240135	quota detenuta da CEM AMBIENTE S.p.A. - 2,00%	mantenimento	
Ecolombardia 4 S.p.A.	00819750167	Quota detenuta da CEM Ambiente S.p.A. 0,40 %	mantenimento	
Amiacque S.r.l.	03988160960	quota detenuta da Cap Holding S.p.A. – 100%	mantenimento	
Pavia Acque S.c.a.r.l.	02234900187	quota detenuta da Cap Holding S.p.A. – 10,10%	mantenimento	
Rocca Brivio Sforza S.r.l. in liquidazione	07007600153	quota detenuta da Cap Holding S.p.A. - 51,04%	razionalizzazione	La cessazione della partecipazione è vincolata alle procedure di liquidazione in corso e alla destinazione del complesso monumentale
COGESER Energia S.r.l.	05941460965	quota detenuta da Cogeser S.p.A. – 100%	mantenimento	
COGESER Servizi S.r.l	05941330960	Quota detenuta da Cogeser S.p.A. – 100%	mantenimento	

3. Informazioni di dettaglio sulle singole partecipazioni

Per ognuna delle partecipazioni inserite nelle tabelle riportate nel paragrafo precedente, sono state compilate le allegate schede di dettaglio.

*Scheda di dettaglio***DATI ANAGRAFICI DELLA PARTECIPATA**

NOME DEL CAMPO	
Codice Fiscale	03965170156
Denominazione	CEM Ambiente Spa
Anno di costituzione della società	2002
Forma giuridica	Società per azioni
Tipo di fondazione	Scegliere un elemento.
Altra forma giuridica	
Stato della società	La Società è attiva
Anno di inizio della procedura	
Società con azioni quotate in mercati regolamentati	
Società che ha emesso strumenti finanziari quotati in mercati regolamentati (ex TUSP) ⁽²⁾	

SEDE LEGALE DELLA PARTECIPATA

NOME DEL CAMPO	
Stato	Italia
Provincia	Monza e Brianza
Comune	Cavenago di Brianza
Indirizzo	Località Cascina Sofia 1/A

SETTORE DI ATTIVITÀ DELLA PARTECIPATA

NOME DEL CAMPO	
Raccolta di rifiuti non pericolosi	50%
Produzione di energia elettrica	25%
Trattamento e smaltimento di altri rifiuti non pericolosi	15%
Trattamento e smaltimento di rifiuti pericolosi	10%

ULTERIORI INFORMAZIONI SULLA PARTECIPATA

NOME DEL CAMPO	
Società in house	si
Previsione nello statuto di limiti sul fatturato ⁽³⁾	no
Deliberazione di quotazione di azioni in mercati regolamentati nei termini e con le modalità di cui all'art. 26, c. 4	no
Società contenuta nell'allegato A al D.Lgs. n. 175/2016	no
Società a partecipazione pubblica di diritto singolare (art.1, c. 4, lett. A)	no
Riferimento normativo società di diritto singolare ⁽³⁾	
La partecipata svolge attività economiche protette da diritti speciali o esclusivi insieme con altre attività svolte in regime di mercato	no
Riferimento normativo società con diritti speciali o esclusivi insieme con altre attività svolte in regime di mercato ⁽³⁾	

NOME DEL CAMPO	
Società esclusa dall'applicazione dell'art. 4 con DPCM (art. 4, c. 9)	no
Società esclusa dall'applicazione dell'art. 4 con provvedimento del Presidente della Regione o delle Prov. Autonome (art. 4, c. 9)	no
Riferimento normativo atto esclusione	

DATI DI BILANCIO PER LA VERIFICA TUSP

NOME DEL CAMPO	Anno 2017
Tipologia di attività svolta	Attività produttive di beni e servizi
Numero medio di dipendenti	40
Numero dei componenti dell'organo di amministrazione	1
Compenso dei componenti dell'organo di amministrazione	41.523
Numero dei componenti dell'organo di controllo	3
Compenso dei componenti dell'organo di controllo	45.523

NOME DEL CAMPO	2018	2017	2016	2015	2014
Approvazione bilancio	sì	sì	sì	sì	sì
Risultato d'esercizio	503.535	555.341	655.799	602.994	536.728

Attività produttive di beni e servizi o Distretti tecnologici

Compilare la seguente sotto-sezione se la "Tipologia di attività svolta" dalla partecipata è: "Attività produttive di beni e servizi" o "Attività di promozione e sviluppo di progetti di ricerca finanziati (Distretti tecnologici)".

NOME DEL CAMPO	2018	2017	2016
A1) Ricavi delle vendite e delle prestazioni	61.620.315	60.786.592	58.331.572

A5) Altri Ricavi e Proventi			
di cui Contributi in conto esercizio			

QUOTA DI POSSESSO (quota diretta e/o indiretta)

NOME DEL CAMPO	INDICAZIONI PER LA COMPILAZIONE
Tipologia di Partecipazione	Partecipazione diretta
Quota diretta ⁽⁵⁾	1,517

QUOTA DI POSSESSO – TIPO DI CONTROLLO

NOME DEL CAMPO	INDICAZIONI PER LA COMPILAZIONE
Tipo di controllo	controllo congiunto per effetto di norme di legge

INFORMAZIONI ED ESITO PER LA RAZIONALIZZAZIONE

NOME DEL CAMPO	INDICAZIONI PER LA COMPILAZIONE
La partecipata svolge un'attività di produzione di beni e servizi a favore dell'Amministrazione?	Si
Attività svolta dalla Partecipata	produzione di un servizio di interesse generale (Art. 4, c. 2, lett. a)

NOME DEL CAMPO	INDICAZIONI PER LA COMPILAZIONE
Descrizione dell'attività	<p>L'attività svolta assicura l'erogazione del servizio di igiene urbana (raccolta, trasporto, recupero e smaltimento dei rifiuti solidi urbani e servizi accessori), quale servizio pubblico locale di interesse generale (nonché servizio a rete di rilevanza economica ai sensi dell'art. 3 bis del D.L. 13/8/2011 n. 138), il cui perseguimento rientra quindi a pieno titolo nelle finalità istituzionali dell'ente. Quanto alla valutazione circa la convenienza tecnico-economica della formula gestoria adottata, si richiama la specifica relazione a suo tempo posta a fondamento dell'affidamento in house del servizio come deliberato dal Consiglio comunale in attuazione dell'art. 34, comma 20, del D.L. 179/2012, i cui elementi e presupposti sono oggi richiamati e fatti propri dall'art. art. 192, comma 2, del D.Lgs. 50/2016.</p> <p>Cem Ambiente, secondo il piano industriale approvato dall'assemblea degli azionisti si occupa – in nome e per conto dei Comuni soci – di pianificare, progettare, coordinare, ottimizzare e controllare la corretta esecuzione dei servizi svolti sul territorio. Sono svolte in forma diretta alcune attività e servizi quali la conduzione della stazione di trasferimento rifiuti, del Centro Multimateriale e di tutti gli impianti di proprietà (con particolare riferimento alle piattaforme ecologiche), oltre alle attività di controllo sull'andamento dei servizi e, più in generale, tutti i servizi di supervisione e organizzazione correlati al ciclo integrato dei rifiuti urbani ed assimilati, nonché la gestione riferita alla cessione dei materiali recuperabili. CEM Ambiente affida parte della concreta esecuzione dei servizi alla propria controllata CEM Servizi S.r.l. (servizi di spazzamento meccanizzato, pulizia manuale, trasporti da piattaforme ecologiche, vuotamento cestini, microraccolte, raccolta ingombranti a domicilio, rimozione discariche abusive, servizi spot e altri servizi accessori) e parte ad operatori privati selezionati mediante procedure competitive ad evidenza pubblica (servizi di raccolta e trasporto rifiuti, gestione e conduzione piattaforme ecologiche, trattamento delle diverse frazioni di rifiuto raccolte per via differenziata e più in generale di tutti i rifiuti urbani e assimilati raccolti nel territorio comunale e i rifiuti raccolti in piattaforma ecologica ecc. I servizi erogati dalla Società sono svolti sul territorio di 66 comuni per un bacino territoriale di oltre 570.000 abitanti, con un fatturato che si avvia verso i 65 milioni di euro.</p>
Quota % di partecipazione detenuta dal soggetto privato ⁽⁸⁾	
Svolgimento di attività analoghe a quelle svolte da altre società (art.20, c.2 lett.c)	no
Necessità di contenimento dei costi di funzionamento (art.20, c.2 lett.f)	no

NOME DEL CAMPO	INDICAZIONI PER LA COMPILAZIONE
Necessità di aggregazione di società (art.20, c.2 lett.g)	no
L'Amministrazione ha fissato, con proprio provvedimento, obiettivi specifici sui costi di funzionamento della partecipata? (art.19, c.5) ⁽⁹⁾	no
Esito della ricognizione	mantenimento senza interventi
Modalità (razionalizzazione) ⁽¹⁰⁾	Scegliere un elemento.
Termine previsto per la razionalizzazione ⁽¹⁰⁾	
Le misure di razionalizzazione sono state concluse alla data del 31/12/2018?	Scegliere un elemento.
Note*	Scegliere un elemento.

NOME DEL CAMPO	INDICAZIONI PER LA COMPILAZIONE
	<p>La gestione aziendale ha perseguito il conseguimento di diversi risultati organizzativi, operativi ed economici.</p> <p>Sugli standard qualitativi del contratto di servizio</p> <p>In primo luogo la Società evidenzia gli standard qualitativi posti alla base del contratto di servizio, riguardante l'affidamento in house dei servizi di igiene urbana avviato dal 1 aprile 2019 fino a tutto il 30 novembre 2026. In secondo luogo, i risultati del progetto Ecuosacco, attivo ad oggi su circa due terzi dei Comuni soci, ha determinato positivi effetti ambientali ed economici con particolare riferimento alla progressiva riduzione della produzione pro-capite di rifiuto secco da raccolta differenziata, passata da 84 kg/abitante del 2015 a meno di 60 kg/abitante nel 2018 con un risparmio di costo per i cittadini di circa 1,8 milioni di euro.</p> <p>Ancora sul piano dell'efficientamento gestionale, evidenzia il risultato ottenuto in corso d'anno a seguito della presa in carico in forma diretta di alcune fasi dei servizi di igiene urbana attraverso la controllata CEM Servizi S.r.l. (trasporti da piattaforme ecologiche, raccolta a domicilio ingombranti e raccolta porta a porta per i comuni del sud milanese e del lodigiano in aggiunta ai servizi di pulizia stradale e meccanizzata ormai consolidati), con l'obiettivo di ridurre i canoni per i Comuni dal 1° gennaio 2020 per i servizi di pulizia manuale e vuotatura cestini nonché di trasporto da piattaforme ecologiche, con un effetto economico quantificato in € 310.00 annue.</p> <p>Sul valore della partecipazione azionaria</p> <p>La conferma di risultati conseguiti da CEM Ambiente e della sua controllata CEM servizi sono individuabili nel valore delle azioni CEM, che la recente perizia di stima del patrimonio sociale di CEM Ambiente S.p.A. alla data del 30 giugno 2019, valuta in € 3,56 (di cui € 2,56 a titolo di sovrapprezzo) il valore di ogni azione, a fronte di un valore accertato nel 2017 di € 3,18 per azione e, nel 2015, di € 2,753 per azione.</p> <p>Sui dati del costo del personale</p> <p>Con riferimento al costo del personale, durante l'anno 2018 si è verificata una riduzione del costo del personale, sia in termini assoluti, sia in termini di costo medio per dipendente, essendo il costo annuale passato da € 2.914.573 per 38 unità del 2017 a € 2.835.986 per 40 unità del 2018.</p> <p>Si rileva che la proposta di budget previsionale 2020 formulata dal Consiglio di Amministrazione con il positivo avallo del Comitato per l'indirizzo e il controllo delle amministrazioni titolari delle partecipazioni contenga, oltre alle più generali indicazioni economiche-finanziarie da realizzare nel corso dell'anno, specifici obiettivi di contenimento delle spese di funzionamento e segnatamente delle spese di personale che, con l'approvazione da parte dell'assemblea dei soci andranno ad assumere valenza vincolante per la società.</p> <p>Sull'organo di amministrazione</p> <p>Per quanto concerne l'organo di amministrazione della S.p.A., lo stesso è stato mantenuto come organo monocratico fino a tutto il 2018. In data 25 luglio 2019, in virtù della possibilità prevista dallo Statuto societario, l'assemblea degli azionisti ha deliberato con apposito atto il passaggio a un Consiglio di amministrazione composto da 3 membri per gli esercizi 2019/2021, nel cui verbale sono elencate le motivazioni della scelta, ai sensi dell'art. 11 co. 3 del D.Lgs. 175/2016, consistenti essenzialmente in ragioni dimensionali (si ricorda che la Società conta 66 comuni soci con un bacino di circa 570.000 abitanti), di rappresentatività degli enti soci e di adeguata condivisione delle decisioni e delle responsabilità amministrative. La Società riferisce di avere inviato la deliberazione è stata, oltre che ai soci, alla competente sezione della Corte dei Conti e alla struttura di indirizzo monitoraggio e controllo di CEM.</p>
12	

*Scheda di dettaglio***DATI ANAGRAFICI DELLA PARTECIPATA**

NOME DEL CAMPO	
Codice Fiscale	03584060960
Denominazione	Cem Servizi S.r.l.
Anno di costituzione della società	2003
Forma giuridica	Società a responsabilità limitata
Tipo di fondazione	Scegliere un elemento.
Altra forma giuridica	
Stato della società	La Società è attiva
Anno di inizio della procedura	
Società con azioni quotate in mercati regolamentati	no
Società che ha emesso strumenti finanziari quotati in mercati regolamentati (ex TUSP)	no

SEDE LEGALE DELLA PARTECIPATA

NOME DEL CAMPO	
Stato	Italia
Provincia	Monza e Brianza
Comune	Brugherio
Indirizzo	Viale della Vittoria 22/24

SETTORE DI ATTIVITÀ DELLA PARTECIPATA

NOME DEL CAMPO	
Raccolta di rifiuti non pericolosi	50%
Trattamento e smaltimento di altri rifiuti non pericolosi	25%
CURA E MANUTENZIONE DEL PAESAGGIO	15%

ULTERIORI INFORMAZIONI SULLA PARTECIPATA

NOME DEL CAMPO	
Società in house	si
Previsione nello statuto di limiti sul fatturato ⁽³⁾	no
Deliberazione di quotazione di azioni in mercati regolamentati nei termini e con le modalità di cui all'art. 26, c. 4	no
Società contenuta nell'allegato A al D.Lgs. n. 175/2016	no
Società a partecipazione pubblica di diritto singolare (art.1, c. 4, lett. A)	no
Riferimento normativo società di diritto singolare ⁽³⁾	

NOME DEL CAMPO	
La partecipata svolge attività economiche protette da diritti speciali o esclusivi insieme con altre attività svolte in regime di mercato	no
Riferimento normativo società con diritti speciali o esclusivi insieme con altre attività svolte in regime di mercato ⁽³⁾	
Società esclusa dall'applicazione dell'art. 4 con DPCM (art. 4, c. 9)	no
Società esclusa dall'applicazione dell'art. 4 con provvedimento del Presidente della Regione o delle Prov. Autonome (art. 4, c. 9)	no
Riferimento normativo atto esclusione ⁽⁴⁾	

DATI DI BILANCIO PER LA VERIFICA TUSP

NOME DEL CAMPO	Anno 2017
Tipologia di attività svolta	Attività produttive di beni e servizi
Numero medio di dipendenti	154
Numero dei componenti dell'organo di amministrazione	1
Compenso dei componenti dell'organo di amministrazione	0
Numero dei componenti dell'organo di controllo	3
Compenso dei componenti dell'organo di controllo	14.040,00

NOME DEL CAMPO	2018	2017	2016	2015	2014
Approvazione bilancio	sì	sì	sì	sì	sì
Risultato d'esercizio	894.328	577.377	463.235	359.402	254.521

Attività produttive di beni e servizi o Distretti tecnologici

Compilare la seguente sotto-sezione se la "Tipologia di attività svolta" dalla partecipata è: "Attività produttive di beni e servizi" o "Attività di promozione e sviluppo di progetti di ricerca finanziati (Distretti tecnologici)".

NOME DEL CAMPO	2018	2017	2016
A1) Ricavi delle vendite e delle prestazioni	11.832.659	7.813.715	6.195.989
A5) Altri Ricavi e Proventi			
di cui Contributi in conto esercizio			

QUOTA DI POSSESSO (quota diretta e/o indiretta)

NOME DEL CAMPO	INDICAZIONI PER LA COMPILAZIONE
Tipologia di Partecipazione	Partecipazione indiretta
Quota	
Codice Fiscale Tramite	03965170156
Denominazione Tramite (organismo)	CEM AMBIENTE SPA
Quota detenuta dalla Tramite nella società	100%

QUOTA DI POSSESSO – TIPO DI CONTROLLO

NOME DEL CAMPO	INDICAZIONI PER LA COMPILAZIONE
Tipo di controllo	controllo congiunto - vincoli contrattuali

INFORMAZIONI ED ESITO PER LA RAZIONALIZZAZIONE

NOME DEL CAMPO	INDICAZIONI PER LA COMPILAZIONE
La partecipata svolge un'attività di produzione di beni e servizi a favore dell'Amministrazione?	Si
Attività svolta dalla Partecipata	produzione di un servizio di interesse generale (Art. 4, c. 2, lett. a)
Descrizione dell'attività	servizi strumentali alla controllante (spazzamento manuale e meccanizzato di strade e piazze, pulizia di aree abusive, raccolta porta a porta e raccolta ingombranti a domicilio, i trasporti da piattaforme ecologiche, effettuazione di micro raccolte in genere, servizi tecnici correlati alla gestione dei servizi di igiene urbana, servizi accessori alla riscossione TARI, la gestione dei servizi di accoglienza/numero verde e dei servizi informatici diversi
Quota % di partecipazione detenuta dal soggetto privato ⁽⁸⁾	
Svolgimento di attività analoghe a quelle svolte da altre società (art.20, c.2 lett.c)	no
Necessità di contenimento dei costi di funzionamento (art.20, c.2 lett.f)	no
Necessità di aggregazione di società (art.20, c.2 lett.g)	no
L'Amministrazione ha fissato, con proprio provvedimento, obiettivi specifici sui costi di funzionamento della partecipata? (art.19, c.5) ⁽⁹⁾	no
Esito della ricognizione	mantenimento senza interventi
Modalità (razionalizzazione)	Scegliere un elemento.

NOME DEL CAMPO	INDICAZIONI PER LA COMPILAZIONE
Termine previsto per la razionalizzazione	
Le misure di razionalizzazione sono state concluse alla data del 31/12/2018?	Scegliere un elemento.
Note*	<p>Si richiama quanto riportato nelle note della scheda relativa alla Società controllante CEM Ambiente S.p.A.</p> <p>Sull'organo di amministrazione. Si rileva la presenza di un organo monocratico.</p> <p>Sulla convenienza della formula gestoria adottata Quanto alla valutazione circa la convenienza tecnico-economica della formula gestoria adottata, si richiama la specifica relazione a suo tempo posta a fondamento dell'affidamento in house del servizio come deliberato dal Consiglio comunale in attuazione dell'art. 34, comma 20, del D.L. 179/2012, i cui elementi e presupposti sono oggi richiamati e fatti propri dall'art. art. 192, comma 2, del D.Lgs. 50/2016, secondo il quale le stazioni appaltanti che intendono affidare in house un contratto avente ad oggetto servizi disponibili sul mercato in regime di concorrenza, effettuano preventivamente la valutazione sulla congruità economica dell'offerta dei soggetti in house, avuto riguardo all'oggetto e al valore della prestazione, dando conto nella motivazione del provvedimento di affidamento delle ragioni del mancato ricorso al mercato, nonché dei benefici per la collettività della forma di gestione prescelta, anche con riferimento agli obiettivi di universalità e socialità, di efficienza, di economicità e di qualità del servizio, nonché di ottimale impiego delle risorse pubbliche.</p>

*Scheda di dettaglio***DATI ANAGRAFICI DELLA PARTECIPATA**

NOME DEL CAMPO	
Codice Fiscale	02329240135
Denominazione	Seruso S.p.A.
Anno di costituzione della società	1997
Forma giuridica	Società per azioni
Tipo di fondazione	Scegliere un elemento.
Altra forma giuridica	
Stato della società	La Società è attiva
Anno di inizio della procedura ⁽¹⁾	
Società con azioni quotate in mercati regolamentati ⁽²⁾	
Società che ha emesso strumenti finanziari quotati in mercati regolamentati (ex TUSP) ⁽²⁾	

SEDE LEGALE DELLA PARTECIPATA

NOME DEL CAMPO	
Stato	Italia
Provincia	Lecco
Comune	Verderio
Indirizzo	Via Piave, 89

SETTORE DI ATTIVITÀ DELLA PARTECIPATA

Settore attività	
ATTIVITÀ DI RACCOLTA, TRATTAMENTO E SMALTIMENTO DEI RIFIUTI; RECUPERO DEI MATERIALI	50%
Recupero e preparazione per il riciclaggio dei rifiuti solidi urbani, industriali e biomasse	25%

ULTERIORI INFORMAZIONI SULLA PARTECIPATA

NOME DEL CAMPO	
Società in house	no
Previsione nello statuto di limiti sul fatturato ⁽³⁾	Scegliere un elemento.
Deliberazione di quotazione di azioni in mercati regolamentati nei termini e con le modalità di cui all'art. 26, c. 4	no
Società contenuta nell'allegato A al D.Lgs. n. 175/2016	
Società a partecipazione pubblica di diritto singolare (art.1, c. 4, lett. A)	no
Riferimento normativo società di diritto singolare ⁽³⁾	
La partecipata svolge attività economiche protette da diritti speciali o esclusivi insieme con altre attività svolte in regime di mercato	no
Riferimento normativo società con diritti speciali o esclusivi insieme con altre attività svolte in regime di mercato ⁽³⁾	
Società esclusa dall'applicazione dell'art. 4 con DPCM (art. 4, c. 9)	no
Società esclusa dall'applicazione dell'art. 4 con provvedimento del Presidente della Regione o delle Prov. Autonome (art. 4, c. 9)	no
Riferimento normativo atto esclusione ⁽⁴⁾	

DATI DI BILANCIO PER LA VERIFICA TUSP

NOME DEL CAMPO	Anno 2017
Tipologia di attività svolta	Attività produttive di beni e servizi
Numero medio di dipendenti	73
Numero dei componenti dell'organo di amministrazione	3
Compenso dei componenti dell'organo di amministrazione	26.396
Numero dei componenti dell'organo di controllo	3
Compenso dei componenti dell'organo di controllo	36.400

NOME DEL CAMPO	2018	2017	2016	2015	2014
Approvazione bilancio	si	si	si	si	si
Risultato d'esercizio	48.184	55.812	72.746	51.483	73.393

ATTENZIONE: l'Ente deve compilare, esclusivamente in base alla tipologia di attività svolta dalla partecipata e indicata nel campo precedente, una delle seguenti quattro sotto-sezioni di "DATI DI

Attività produttive di beni e servizi o Distretti tecnologici

Compilare la seguente sotto-sezione se la "Tipologia di attività svolta" dalla partecipata è: "*Attività produttive di beni e servizi*" o "*Attività di promozione e sviluppo di progetti di ricerca finanziati (Distretti tecnologici)*".

NOME DEL CAMPO	2018	2017	2016
----------------	------	------	------

A1) Ricavi delle vendite e delle prestazioni	6.416.593	7.343.435	7.672.218
A5) Altri Ricavi e Proventi			
di cui Contributi in conto esercizio			

QUOTA DI POSSESSO (quota diretta e/o indiretta)

NOME DEL CAMPO	INDICAZIONI PER LA COMPILAZIONE
Tipologia di Partecipazione	Partecipazione indiretta
Quota diretta ⁽⁵⁾	
Codice Fiscale Tramite ⁽⁶⁾	03965170156
Denominazione Tramite (organismo) ⁽⁶⁾	CEM AMBIENTE SPA
Quota detenuta dalla Tramite nella società ⁽⁷⁾	2%

QUOTA DI POSSESSO – TIPO DI CONTROLLO

NOME DEL CAMPO	INDICAZIONI PER LA COMPILAZIONE
Tipo di controllo	controllo congiunto - vincoli contrattuali

INFORMAZIONI ED ESITO PER LA RAZIONALIZZAZIONE

NOME DEL CAMPO	INDICAZIONI PER LA COMPILAZIONE
La partecipata svolge un'attività di produzione di beni e servizi a favore dell'Amministrazione?	Si

NOME DEL CAMPO	INDICAZIONI PER LA COMPILAZIONE
Attività svolta dalla Partecipata	produzione di un servizio di interesse generale (Art. 4, c. 2, lett. a)
Descrizione dell'attività	Valorizzazione e avvio a recupero delle frazioni plastiche recuperabili provenienti dalle raccolte differenziate mono e multimateriale dei rifiuti urbani
Quota % di partecipazione detenuta dal soggetto privato ⁽⁸⁾	
Svolgimento di attività analoghe a quelle svolte da altre società (art.20, c.2 lett.c)	no
Necessità di contenimento dei costi di funzionamento (art.20, c.2 lett.f)	no
Necessità di aggregazione di società (art.20, c.2 lett.g)	no
L'Amministrazione ha fissato, con proprio provvedimento, obiettivi specifici sui costi di funzionamento della partecipata? (art.19, c.5) ⁽⁹⁾	no
Esito della ricognizione	mantenimento senza interventi
Modalità (razionalizzazione) ⁽¹⁰⁾	Scegliere un elemento.
Termine previsto per la razionalizzazione ⁽¹⁰⁾	
Le misure di razionalizzazione sono state concluse alla data del 31/12/2018?	Scegliere un elemento.

NOME DEL CAMPO	INDICAZIONI PER LA COMPILAZIONE
<p>Note*</p>	<p>Sull'organo di amministrazione</p> <p>L'Amministrazione della Società è affidata a un consiglio di amministrazione. Con deliberazioni dell'assemblea degli azionisti in data 12 giugno e 24 settembre 2019, è stato nominato il consiglio di amministrazione per gli esercizi 2019/2021. Il verbale di nomina, in ordine alle ragioni della individuazione di un organo collegiale anziché monocratico riporta: "la realizzazione del revamping, qualora affidata a Seruso, sia di una complessità tale da richiedere professionalità diverse all'interno del Consiglio di amministrazione"; nonché "all'ampio bacino territoriale servito su Seruso, estesa su ben tre province diverse (Lecco, Monza e Brianza e Milano) per circa 1.400.000 abitanti serviti e all'articolata struttura aziendale che impegna oltre 100 lavoratori".</p> <p>Sul mantenimento della partecipazione</p> <p>La partecipazione in Seruso S.p.A., è ritenuta indispensabile in ragione della tipologia e della strategicità dei servizi erogati in favore di CEM Ambiente Spa, con riferimento all'effettuazione di una parte significativa del servizio di trattamento e recupero dei rifiuti raccolti sul territorio dei Comuni soci, tanto più nell'attuale contesto storico e di mercato in cui la separazione ed il recupero delle plastiche assume rilevanza strategica, operativa e mediatica particolarmente significativa.</p>

*Scheda di dettaglio***DATI ANAGRAFICI DELLA PARTECIPATA**

NOME DEL CAMPO	
Codice Fiscale	00819750167
Denominazione	Ecolombardia 4 S.p.A.
Anno di costituzione della società	1979
Forma giuridica	Società per azioni
Tipo di fondazione	Scegliere un elemento.
Altra forma giuridica	
Stato della società	La Società è attiva
Anno di inizio della procedura ⁽¹⁾	
Società con azioni quotate in mercati regolamentati ⁽²⁾	
Società che ha emesso strumenti finanziari quotati in mercati regolamentati (ex TUSP) ⁽²⁾	

SEDE LEGALE DELLA PARTECIPATA

NOME DEL CAMPO	
Stato	Italia
Provincia	Milano
Comune	Milano
Indirizzo	Corso di Porta Vittoria 4

SETTORE DI ATTIVITÀ DELLA PARTECIPATA

NOME DEL CAMPO	
FABBRICAZIONE DI PRODOTTI IN METALLO (ESCLUSI MACCHINARI E ATTREZZATURE) 50%	50%
FABBRICAZIONE DI MACCHINARI ED APPARECCHIATURE NCA	25%

ULTERIORI INFORMAZIONI SULLA PARTECIPATA

NOME DEL CAMPO	
Società in house	no
Previsione nello statuto di limiti sul fatturato ⁽³⁾	no
Deliberazione di quotazione di azioni in mercati regolamentati nei termini e con le modalità di cui all'art. 26, c. 4	no
Società contenuta nell'allegato A al D.Lgs. n. 175/2016	no
Società a partecipazione pubblica di diritto singolare (art.1, c. 4, lett. A)	no
Riferimento normativo società di diritto singolare ⁽³⁾	
La partecipata svolge attività economiche protette da diritti speciali o esclusivi insieme con altre attività svolte in regime di mercato	no
Riferimento normativo società con diritti speciali o esclusivi insieme con altre attività svolte in regime di mercato ⁽³⁾	
Società esclusa dall'applicazione dell'art. 4 con DPCM (art. 4, c. 9)	no
Società esclusa dall'applicazione dell'art. 4 con provvedimento del Presidente della Regione o delle Prov. Autonome (art. 4, c. 9)	no
Riferimento normativo atto esclusione ⁽⁴⁾	

DATI DI BILANCIO PER LA VERIFICA TUSP

NOME DEL CAMPO	Anno 2017
Tipologia di attività svolta	Attività produttive di beni e servizi
Numero medio di dipendenti	33
Numero dei componenti dell'organo di amministrazione	5
Compenso dei componenti dell'organo di amministrazione	50.000
Numero dei componenti dell'organo di controllo	3
Compenso dei componenti dell'organo di controllo	32.000

NOME DEL CAMPO	2018	2017	2016	2015	2014
Approvazione bilancio	sì	sì	sì	sì	sì
Risultato d'esercizio	35.939,00	36.272,00	54.862,00	44.267,00	46.571,00

Attività produttive di beni e servizi o Distretti tecnologici

Compilare la seguente sotto-sezione se la "Tipologia di attività svolta" dalla partecipata è: "Attività produttive di beni e servizi" o "Attività di promozione e sviluppo di progetti di ricerca finanziati (Distretti tecnologici)".

NOME DEL CAMPO	2018	2017	2016
A1) Ricavi delle vendite e delle prestazioni	11.528.952	9.062.484	9.142.157
A5) Altri Ricavi e Proventi			
di cui Contributi in conto esercizio			

QUOTA DI POSSESSO (quota diretta e/o indiretta)

NOME DEL CAMPO	INDICAZIONI PER LA COMPILAZIONE
Tipologia di Partecipazione	Partecipazione indiretta
Codice Fiscale Tramite	03965170156
Denominazione Tramite (organismo)	CEM Ambiente S.p.A.
Quota detenuta dalla Tramite nella società	0,40

QUOTA DI POSSESSO – TIPO DI CONTROLLO

NOME DEL CAMPO	INDICAZIONI PER LA COMPILAZIONE
Tipo di controllo	controllo congiunto - vincoli contrattuali

INFORMAZIONI ED ESITO PER LA RAZIONALIZZAZIONE

NOME DEL CAMPO	INDICAZIONI PER LA COMPILAZIONE
La partecipata svolge un'attività di produzione di beni e servizi a favore dell'Amministrazione?	Si
Attività svolta dalla Partecipata	produzione di un servizio di interesse generale (Art. 4, c. 2, lett. a)
Descrizione dell'attività	La Società svolge servizi di termovalorizzazione di rifiuti industriali solidi e liquidi.
Quota % di partecipazione detenuta dal soggetto privato ⁽⁸⁾	
Svolgimento di attività analoghe a quelle svolte da altre società (art.20, c.2 lett.c)	no
Necessità di contenimento dei costi di funzionamento (art.20, c.2 lett.f)	no
Necessità di aggregazione di società (art.20, c.2 lett.g)	no
L'Amministrazione ha fissato, con proprio provvedimento, obiettivi specifici sui costi di funzionamento della partecipata? (art.19, c.5) ⁽⁹⁾	no
Esito della ricognizione	mantenimento senza interventi
Modalità (razionalizzazione) ⁽¹⁰⁾	Scegliere un elemento.
Termine previsto per la razionalizzazione ⁽¹⁰⁾	

NOME DEL CAMPO	INDICAZIONI PER LA COMPILAZIONE
Le misure di razionalizzazione sono state concluse alla data del 31/12/2018?	Scegliere un elemento.
Note*	<p>Ecolombardia 4 S.p.A. è una società del gruppo A2A S.p.A e in quanto tale non riconducibile al novero delle società in controllo pubblico.</p> <p>La partecipazione in Ecolombardia 4 S.p.A., pur minima, è ritenuta strategica in quanto consente a CEM Ambiente di conferire a condizioni particolarmente vantaggiose, garantendo inoltre una seppur contenuta redditività.</p>

*Scheda di dettaglio***DATI ANAGRAFICI DELLA PARTECIPATA**

NOME DEL CAMPO	
Codice Fiscale	13187590156
Denominazione	Cap Holding S.p.A.
Anno di costituzione della società	2000
Forma giuridica	Società per azioni
Tipo di fondazione	Scegliere un elemento.
Altra forma giuridica	
Stato della società	La Società è attiva
Anno di inizio della procedura	
Società con azioni quotate in mercati regolamentati	NO
Società che ha emesso strumenti finanziari quotati in mercati regolamentati (ex TUSP)	SI'

SEDE LEGALE DELLA PARTECIPATA

NOME DEL CAMPO	
Stato	Italia
Provincia	Milano
Comune	Assago
Indirizzo	VIA DEL MULINO, 2

SETTORE DI ATTIVITÀ DELLA PARTECIPATA

Altri servizi di sostegno alle imprese nca	50%
RACCOLTA, TRATTAMENTO E FORNITURA DI ACQUA	25%
GESTIONE DELLE RETI FOGNARIE	15%
ATTIVITÀ DI DIREZIONE AZIENDALE	10%

ULTERIORI INFORMAZIONI SULLA PARTECIPATA

NOME DEL CAMPO	
Società in house	si
Previsione nello statuto di limiti sul fatturato ⁽³⁾	Si' (vedasi art 5 dello Statuto di Cap Holding spa)
Deliberazione di quotazione di azioni in mercati regolamentati nei termini e con le modalità di cui all'art. 26, c. 4	no
Società contenuta nell'allegato A al D.Lgs. n. 175/2016	no
Società a partecipazione pubblica di diritto singolare (art.1, c. 4, lett. A)	no
Riferimento normativo società di diritto singolare ⁽³⁾	
La partecipata svolge attività economiche protette da diritti speciali o esclusivi insieme con altre attività svolte in regime di mercato	no
Riferimento normativo società con diritti speciali o esclusivi insieme con altre attività svolte in regime di mercato ⁽³⁾	
Società esclusa dall'applicazione dell'art. 4 con DPCM (art. 4, c. 9)	no
Società esclusa dall'applicazione dell'art. 4 con provvedimento del Presidente della Regione o delle Prov. Autonome (art. 4, c. 9)	no

NOME DEL CAMPO	
Riferimento normativo atto esclusione	

DATI DI BILANCIO PER LA VERIFICA TUSP

NOME DEL CAMPO	Anno 2018
Tipologia di attività svolta	Attività produttive di beni e servizi
Numero medio di dipendenti	344
Numero dei componenti dell'organo di amministrazione	5
Compenso dei componenti dell'organo di amministrazione	111.746,79
Numero dei componenti dell'organo di controllo	3
Compenso dei componenti dell'organo di controllo	70.272

NOME DEL CAMPO	2018	2017	2016	2015	2014
Approvazione bilancio	sì	sì	sì	sì	sì
Risultato d'esercizio	27.242.184	22.454.273	19.190.667	14.025.530,	4.611.475

Attività produttive di beni e servizi o Distretti tecnologici

Compilare la seguente sotto-sezione se la "Tipologia di attività svolta" dalla partecipata è: "Attività produttive di beni e servizi" o "Attività di promozione e sviluppo di progetti di ricerca finanziati (Distretti tecnologici)".

NOME DEL CAMPO	2018	2017	2016
A1) Ricavi delle vendite e delle prestazioni	238.471.910	236.538.971	255.790.390
A5) Altri Ricavi e Proventi	19.737.935	21.561.560	19.370.284
di cui Contributi in conto esercizio	366.682	227.861	359.432

QUOTA DI POSSESSO (quota diretta e/o indiretta)

NOME DEL CAMPO	INDICAZIONI PER LA COMPILAZIONE
Tipologia di Partecipazione	Partecipazione diretta
Quota diretta ⁽⁵⁾	0,3004

QUOTA DI POSSESSO – TIPO DI CONTROLLO

NOME DEL CAMPO	INDICAZIONI PER LA COMPILAZIONE
Tipo di controllo	controllo congiunto - vincoli contrattuali

INFORMAZIONI ED ESITO PER LA RAZIONALIZZAZIONE

NOME DEL CAMPO	INDICAZIONI PER LA COMPILAZIONE
La partecipata svolge un'attività di produzione di beni e servizi a favore dell'Amministrazione?	Si
Attività svolta dalla Partecipata	produzione di un servizio di interesse generale (Art. 4, c. 2, lett. a)

NOME DEL CAMPO	INDICAZIONI PER LA COMPILAZIONE
Descrizione dell'attività	Produzione di servizio di interesse generale - servizio idrico integrato - inclusa la realizzazione e la gestione delle reti e degli impianti funzionali al servizio – raccolta, trattamento e fornitura di acqua
Quota % di partecipazione detenuta dal soggetto privato ⁽⁸⁾	
Svolgimento di attività analoghe a quelle svolte da altre società (art.20, c.2 lett.c)	no
Necessità di contenimento dei costi di funzionamento (art.20, c.2 lett.f)	no
Necessità di aggregazione di società (art.20, c.2 lett.g)	no
L'Amministrazione ha fissato, con proprio provvedimento, obiettivi specifici sui costi di funzionamento della partecipata? (art.19, c.5) ⁽⁹⁾	no
Esito della ricognizione	mantenimento senza interventi
Modalità (razionalizzazione) ⁽¹⁰⁾	Scegliere un elemento.
Termine previsto per la razionalizzazione ⁽¹⁰⁾	
Le misure di razionalizzazione sono state concluse alla data del 31/12/2018?	Scegliere un elemento.
Note*	

*Scheda di dettaglio***DATI ANAGRAFICI DELLA PARTECIPATA**

NOME DEL CAMPO	
Codice Fiscale	03988160960
Denominazione	Amiacque S.r.l.
Anno di costituzione della società	2003
Forma giuridica	Società a responsabilità limitata
Tipo di fondazione	Scegliere un elemento.
Altra forma giuridica	
Stato della società	La Società è attiva
Anno di inizio della procedura ⁽¹⁾	
Società con azioni quotate in mercati regolamentati ⁽²⁾	
Società che ha emesso strumenti finanziari quotati in mercati regolamentati (ex TUSP) ⁽²⁾	

SETTORE DI ATTIVITÀ DELLA PARTECIPATA

TRATTAMENTO E FORNITURA DI ACQUA	50%
GESTIONE DELLE RETI FOGNARIE	25%

ULTERIORI INFORMAZIONI SULLA PARTECIPATA

NOME DEL CAMPO	
Società in house	si
Previsione nello statuto di limiti sul fatturato ⁽³⁾	SI' (vedasi art 5 dello Statuto)

NOME DEL CAMPO	
Deliberazione di quotazione di azioni in mercati regolamentati nei termini e con le modalità di cui all'art. 26, c. 4	no
Società contenuta nell'allegato A al D.Lgs. n. 175/2016	no
Società a partecipazione pubblica di diritto singolare (art.1, c. 4, lett. A)	no
Riferimento normativo società di diritto singolare ⁽³⁾	
La partecipata svolge attività economiche protette da diritti speciali o esclusivi insieme con altre attività svolte in regime di mercato	no
Riferimento normativo società con diritti speciali o esclusivi insieme con altre attività svolte in regime di mercato ⁽³⁾	
Società esclusa dall'applicazione dell'art. 4 con DPCM (art. 4, c. 9)	no
Società esclusa dall'applicazione dell'art. 4 con provvedimento del Presidente della Regione o delle Prov. Autonome (art. 4, c. 9)	no
Riferimento normativo atto esclusione ⁽⁴⁾	

DATI DI BILANCIO PER LA VERIFICA TUSP

NOME DEL CAMPO	Anno 2018
Tipologia di attività svolta	Attività produttive di beni e servizi
Numero medio di dipendenti	485
Numero dei componenti dell'organo di amministrazione	5
Compenso dei componenti dell'organo di amministrazione	95.000

NOME DEL CAMPO	Anno 2018
Numero dei componenti dell'organo di controllo	3
Compenso dei componenti dell'organo di controllo	61.488

NOME DEL CAMPO	2018	2017	2016	2015	2014
Approvazione bilancio	sì	sì	sì	sì	sì
Risultato d'esercizio	4.554.568	7.527.413,00	10.228.023,00	6.311.588,00	2.544.795,00

Attività produttive di beni e servizi o Distretti tecnologici

Compilare la seguente sotto-sezione se la "Tipologia di attività svolta" dalla partecipata è: "Attività produttive di beni e servizi" o "Attività di promozione e sviluppo di progetti di ricerca finanziati (Distretti tecnologici)".

NOME DEL CAMPO	2018	2017	2016
A1) Ricavi delle vendite e delle prestazioni	136.386.340	143.743.465	155.772.100
A5) Altri Ricavi e Proventi	8.294.521	5.652.403	4.807.522
di cui Contributi in conto esercizio	278.401	326.164	260.146

QUOTA DI POSSESSO (quota diretta e/o indiretta)

NOME DEL CAMPO	INDICAZIONI PER LA COMPILAZIONE
Tipologia di Partecipazione	Partecipazione indiretta
Codice Fiscale Tramite	13187590156
Denominazione Tramite (organismo) (6)	CAP Holding S.p.A.
Quota detenuta dalla Tramite nella società (7)	100%

QUOTA DI POSSESSO – TIPO DI CONTROLLO

NOME DEL CAMPO	INDICAZIONI PER LA COMPILAZIONE
Tipo di controllo	controllo congiunto - vincoli contrattuali

INFORMAZIONI ED ESITO PER LA RAZIONALIZZAZIONE

NOME DEL CAMPO	INDICAZIONI PER LA COMPILAZIONE
La partecipata svolge un'attività di produzione di beni e servizi a favore dell'Amministrazione?	Si
Attività svolta dalla Partecipata	produzione di un servizio di interesse generale (Art. 4, c. 2, lett. a)
Descrizione dell'attività	produzione di servizio di interesse generale - servizio idrico integrato - con conduzione di sistemi di reti ed impianti – raccolta, trattamento e fornitura di acqua
Quota % di partecipazione detenuta dal soggetto privato ⁽⁸⁾	
Svolgimento di attività analoghe a quelle svolte da altre società (art.20, c.2 lett.c)	no
Necessità di contenimento dei costi di funzionamento (art.20, c.2 lett.f)	no
Necessità di aggregazione di società (art.20, c.2 lett.g)	no
L'Amministrazione ha fissato, con proprio provvedimento, obiettivi specifici sui costi di funzionamento della partecipata? (art.19, c.5) ⁽⁹⁾	no
Esito della ricognizione	mantenimento senza interventi
Modalità (razionalizzazione) ⁽¹⁰⁾	Scegliere un elemento.
Termine previsto per la razionalizzazione ⁽¹⁰⁾	

NOME DEL CAMPO	INDICAZIONI PER LA COMPILAZIONE
Le misure di razionalizzazione sono state concluse alla data del 31/12/2018?	Scegliere un elemento.
Note*	

*Scheda di dettaglio***DATI ANAGRAFICI DELLA PARTECIPATA**

NOME DEL CAMPO	
Codice Fiscale	02234900187
Denominazione	Pavia Acque S.c.a.r.l.
Anno di costituzione della società	2007
Forma giuridica	Società consortile a responsabilità limitata
Tipo di fondazione	Scegliere un elemento.
Altra forma giuridica	
Stato della società	La Società è attiva
Anno di inizio della procedura	
Società con azioni quotate in mercati regolamentati	
Società che ha emesso strumenti finanziari quotati in mercati regolamentati (ex TUSP)	

SEDE LEGALE DELLA PARTECIPATA

NOME DEL CAMPO	
Stato	Italia
Provincia	Pavia
Comune	Pavia
Indirizzo	VIA DONEGANI, 7

SETTORE DI ATTIVITÀ DELLA PARTECIPATA

RACCOLTA, TRATTAMENTO E FORNITURA DI ACQUA	
--	--

ULTERIORI INFORMAZIONI SULLA PARTECIPATA

NOME DEL CAMPO	
Società in house	si
Previsione nello statuto di limiti sul fatturato ⁽³⁾	Scegliere un elemento.
Deliberazione di quotazione di azioni in mercati regolamentati nei termini e con le modalità di cui all'art. 26, c. 4	no
Società contenuta nell'allegato A al D.Lgs. n. 175/2016	no
Società a partecipazione pubblica di diritto singolare (art.1, c. 4, lett. A)	no
Riferimento normativo società di diritto singolare ⁽³⁾	
La partecipata svolge attività economiche protette da diritti speciali o esclusivi insieme con altre attività svolte in regime di mercato	no
Riferimento normativo società con diritti speciali o esclusivi insieme con altre attività svolte in regime di mercato	
Società esclusa dall'applicazione dell'art. 4 con DPCM (art. 4, c. 9)	no
Società esclusa dall'applicazione dell'art. 4 con provvedimento del Presidente della Regione o delle Prov. Autonome (art. 4, c. 9)	no
Riferimento normativo atto esclusione	

DATI DI BILANCIO PER LA VERIFICA TUSP

NOME DEL CAMPO	Anno 2018
Tipologia di attività svolta	Attività produttive di beni e servizi
Numero medio di dipendenti	106
Numero dei componenti dell'organo di amministrazione	5
Compenso dei componenti dell'organo di amministrazione	70.936
Numero dei componenti dell'organo di controllo	3
Compenso dei componenti dell'organo di controllo	34.451

NOME DEL CAMPO	2018	2017	2016	2015	2014
Approvazione bilancio	sì	sì	sì	sì	sì
Risultato d'esercizio	2.198.602	4.054.336,00	1.043.877,00	720.045,00	693.824,00

Attività produttive di beni e servizi o Distretti tecnologici

Compilare la seguente sotto-sezione se la "Tipologia di attività svolta" dalla partecipata è: "*Attività produttive di beni e servizi*" o "*Attività di promozione e sviluppo di progetti di ricerca finanziati (Distretti tecnologici)*".

NOME DEL CAMPO	2018	2017	2016
A1) Ricavi delle vendite e delle prestazioni	68.773.642	69.783.275	67.089.768
A5) Altri Ricavi e Proventi	2.841.383	2.986.541	1.918.074
di cui Contributi in conto esercizio	-	-	-

QUOTA DI POSSESSO (quota diretta e/o indiretta)

NOME DEL CAMPO	INDICAZIONI PER LA COMPILAZIONE
Tipologia di Partecipazione	Partecipazione indiretta
Codice Fiscale Tramite	13187590156
Denominazione Tramite (organismo)	CAP Holding S.p.A.
Quota detenuta dalla Tramite nella società	10,10%

QUOTA DI POSSESSO – TIPO DI CONTROLLO

NOME DEL CAMPO	INDICAZIONI PER LA COMPILAZIONE
Tipo di controllo	Controllo congiunto – vincoli contrattuali

INFORMAZIONI ED ESITO PER LA RAZIONALIZZAZIONE

NOME DEL CAMPO	INDICAZIONI PER LA COMPILAZIONE
La partecipata svolge un'attività di produzione di beni e servizi a favore dell'Amministrazione?	Si
Attività svolta dalla Partecipata	produzione di un servizio di interesse generale (Art. 4, c. 2, lett. a)
Descrizione dell'attività	servizio idrico integrato, inclusa la realizzazione e la gestione delle reti e degli impianti funzionali al servizio. – raccolta, trattamento e fornitura di acqua
Quota % di partecipazione detenuta dal soggetto privato ⁽⁸⁾	
Svolgimento di attività analoghe a quelle svolte da altre società (art.20, c.2 lett.c)	no
Necessità di contenimento dei costi di funzionamento (art.20, c.2 lett.f)	no

NOME DEL CAMPO	INDICAZIONI PER LA COMPILAZIONE
Necessità di aggregazione di società (art.20, c.2 lett.g)	no
L'Amministrazione ha fissato, con proprio provvedimento, obiettivi specifici sui costi di funzionamento della partecipata? (art.19, c.5)	no
Esito della ricognizione	mantenimento senza interventi
Modalità (razionalizzazione)	Scegliere un elemento.
Termine previsto per la razionalizzazione	
Le misure di razionalizzazione sono state concluse alla data del 31/12/2018?	Scegliere un elemento.
Note*	

*Scheda di dettaglio***DATI ANAGRAFICI DELLA PARTECIPATA**

NOME DEL CAMPO	
Codice Fiscale	07007600153
Denominazione	Rocca Brivio Sforza S.r.l. in liquidazione
Anno di costituzione della società	1983
Forma giuridica	Società a responsabilità limitata
Tipo di fondazione	Scegliere un elemento.
Altra forma giuridica	
Stato della società	IN LIQUIDAZIONE
Anno di inizio della procedura	La società è stata posta in liquidazione in attuazione del piano di razionalizzazione delle partecipazioni del Gruppo CAP approvato dal Comitato di Indirizzo Strategico del 10/02/2015
Società con azioni quotate in mercati regolamentati	
Società che ha emesso strumenti finanziari quotati in mercati regolamentati (ex TUSP)	

SEDE LEGALE DELLA PARTECIPATA

NOME DEL CAMPO	
Stato	Italia
Provincia	Milano
Comune	Milano
Indirizzo	VIA VIVAIO, 6

SETTORE DI ATTIVITÀ DELLA PARTECIPATA

Attività di merchant bank	
----------------------------------	--

Compravendita di beni immobili effettuata su beni propri	
Costruzione di edifici residenziali e non residenziali	
Locazione immobiliare di beni propri o in leasing (affitto)	
Altre attività di supporto alle rappresentazioni artistiche	

ULTERIORI INFORMAZIONI SULLA PARTECIPATA

NOME DEL CAMPO	
Società in house	no
Previsione nello statuto di limiti sul fatturato ⁽³⁾	no
Deliberazione di quotazione di azioni in mercati regolamentati nei termini e con le modalità di cui all'art. 26, c. 4	no
Società contenuta nell'allegato A al D.Lgs. n. 175/2016	no
Società a partecipazione pubblica di diritto singolare (art.1, c. 4, lett. A)	no
Riferimento normativo società di diritto singolare ⁽³⁾	
La partecipata svolge attività economiche protette da diritti speciali o esclusivi insieme con altre attività svolte in regime di mercato	no
Riferimento normativo società con diritti speciali o esclusivi insieme con altre attività svolte in regime di mercato ⁽³⁾	
Società esclusa dall'applicazione dell'art. 4 con DPCM (art. 4, c. 9)	no
Società esclusa dall'applicazione dell'art. 4 con provvedimento del Presidente della Regione o delle Prov. Autonome (art. 4, c. 9)	no
Riferimento normativo atto esclusione ⁽⁴⁾	

DATI DI BILANCIO PER LA VERIFICA TUSP

NOME DEL CAMPO	Anno 2018
Tipologia di attività svolta	Salvaguardia e valorizzazione del complesso storico monumentale Rocca Brivio Sforza – Compravendita di beni immobili effettuata su beni propri
Numero medio di dipendenti	0
Numero dei componenti dell'organo di amministrazione	1
Compenso dei componenti dell'organo di amministrazione	15.670,00
Numero dei componenti dell'organo di controllo	0
Compenso dei componenti dell'organo di controllo	0

NOME DEL CAMPO	2018	2017	2016	2015	2014
Approvazione bilancio	sì	sì	sì	sì	sì
Risultato d'esercizio	- 217.460	- 246.064	-193.903	- 2.062.814,00	- 216.455,0 0

Attività produttive di beni e servizi o Distretti tecnologici

Compilare la seguente sotto-sezione se la "Tipologia di attività svolta" dalla partecipata è: "Attività produttive di beni e servizi" o "Attività di promozione e sviluppo di progetti di ricerca finanziati (Distretti tecnologici)".

NOME DEL CAMPO	2018	2017	2016
A1) Ricavi delle vendite e delle prestazioni	0	0	0
A5) Altri Ricavi e Proventi	1	0	48.051
di cui Contributi in conto esercizio	0	0	0

QUOTA DI POSSESSO (quota diretta e/o indiretta)

NOME DEL CAMPO	INDICAZIONI PER LA COMPILAZIONE
Tipologia di Partecipazione	Partecipazione indiretta
Codice Fiscale Tramite ⁽⁶⁾	13187590156
Denominazione Tramite (organismo) ⁽⁶⁾	CAP Holding S.p.A.
Quota detenuta dalla Tramite nella società ⁽⁷⁾	51,04

QUOTA DI POSSESSO – TIPO DI CONTROLLO

NOME DEL CAMPO	INDICAZIONI PER LA COMPILAZIONE
Tipo di controllo	

INFORMAZIONI ED ESITO PER LA RAZIONALIZZAZIONE

NOME DEL CAMPO	INDICAZIONI PER LA COMPILAZIONE
La partecipata svolge un'attività di produzione di beni e servizi a favore dell'Amministrazione?	No

NOME DEL CAMPO	INDICAZIONI PER LA COMPILAZIONE
Attività svolta dalla Partecipata	attività diversa dalle precedenti
Descrizione dell'attività	salvaguardia e valorizzazione del complesso storico monumentale Rocca Brivio Sforza – Compravendita di beni immobili effettuata su beni propri
Quota % di partecipazione detenuta dal soggetto privato ⁽⁸⁾	
Svolgimento di attività analoghe a quelle svolte da altre società (art.20, c.2 lett.c)	no
Necessità di contenimento dei costi di funzionamento (art.20, c.2 lett.f)	no
Necessità di aggregazione di società (art.20, c.2 lett.g)	no
L'Amministrazione ha fissato, con proprio provvedimento, obiettivi specifici sui costi di funzionamento della partecipata? (art.19, c.5) ⁽⁹⁾	no
Esito della ricognizione	razionalizzazione
Modalità (razionalizzazione)	messa in liquidazione della società
Termine previsto per la razionalizzazione ⁽¹⁰⁾	La società è stata posta in liquidazione in attuazione del piano di razionalizzazione delle partecipazioni del Gruppo CAP approvato dal Comitato di Indirizzo Strategico del 10/02/2015. La cessazione della partecipazione nella società in liquidazione è vincolata alle procedure di liquidazione in corso ed alle relative fasi previste dalla legge, nonché alla destinazione del complesso monumentale.
Le misure di razionalizzazione sono state concluse alla data del 31/12/2018?	
Note*	

DATI ANAGRAFICI DELLA PARTECIPATA

NOME DEL CAMPO	Indicazioni per la compilazione
Codice Fiscale	08317570151
Denominazione	COGESER S.p.A.
Anno di costituzione della società	1993
Forma giuridica	Società per azioni
Tipo di fondazione	Scegliere un elemento.
Altra forma giuridica	
Stato della società	La società è attiva
Anno di inizio della procedura ⁽¹⁾	
Società con azioni quotate in mercati regolamentati ⁽²⁾	
Società che ha emesso strumenti finanziari quotati in mercati regolamentati (ex TUSP) ⁽²⁾	
La società è un GAL ⁽²⁾	

⁽¹⁾ Compilare il campo “anno di inizio della procedura” solo se nel campo “stato della società” è stato selezionato un elemento diverso da “La società è attiva”

⁽²⁾ Nell’applicativo le società emittenti azioni o strumenti finanziari in mercati regolamentati e i Gruppi di Azione Locale (GAL) sono individuati mediante elenchi ufficiali.

SEDE LEGALE DELLA PARTECIPATA

NOME DEL CAMPO	Indicazioni per la compilazione
Stato	Italia
Provincia	Milano
Comune	Melzo
CAP*	20066
Indirizzo*	Via Martiri della Libertà, 18
Telefono*	
FAX*	
Email*	

*campo con compilazione facoltativa

SETTORE DI ATTIVITÀ DELLA PARTECIPATA

La lista dei codici Ateco è disponibile al link <http://www.istat.it/it/strumenti/definizioni-e-classificazioni/ateco-2007>

NOME DEL CAMPO	Indicazioni per la compilazione
Attività 1	352200
Peso indicativo dell’attività %	85%
Attività 2*	
Peso indicativo dell’attività %*	
Attività 3*	
Peso indicativo dell’attività %*	
Attività 4*	
Peso indicativo dell’attività %*	

*campo con compilazione facoltativa

ULTERIORI INFORMAZIONI SULLA PARTECIPATA

NOME DEL CAMPO	Indicazioni per la compilazione
Società in house	no
Previsione nello statuto di limiti sul fatturato ⁽³⁾	no
Società contenuta nell'allegato A al D.Lgs. n. 175/2016	no
Società a partecipazione pubblica di diritto singolare (art.1, c. 4, lett. A)	no
Riferimento normativo società di diritto singolare ⁽³⁾	
La partecipata svolge attività economiche protette da diritti speciali o esclusivi insieme con altre attività svolte in regime di mercato	no
Riferimento normativo società con diritti speciali o esclusivi insieme con altre attività svolte in regime di mercato ⁽³⁾	
Società esclusa dall'applicazione dell'art. 4 con DPCM (art. 4, c. 9)	no
Società esclusa dall'applicazione dell'art. 4 con provvedimento del Presidente della Regione o delle Prov. Autonome (art. 4, c. 9)	no
Riferimento normativo atto esclusione ⁽⁴⁾	

⁽³⁾ Compilare il campo solo se nel campo precedente è stato scelto "sì"

⁽⁴⁾ Compilare il campo solo se in uno dei campi precedenti è stato scelto "sì"

DATI DI BILANCIO PER LA VERIFICA TUSP

NOME DEL CAMPO	Anno 2018
Tipologia di attività svolta	Attività produttive di beni e servizi
Numero medio di dipendenti	41 (di cui n. 3 dirigenti, n. 1 quadro, n. 30 impiegati, n. 7 operai)
Numero dei componenti dell'organo di amministrazione	1
Compenso dei componenti dell'organo di amministrazione	24.960
Numero dei componenti dell'organo di controllo	3
Compenso dei componenti dell'organo di controllo	35.256

NOME DEL CAMPO	31/12/2018	31/12/2017	30/06/2017	30/06/2016	30/06/2015
/Approvazione bilancio	sì	sì	sì	sì	sì
Risultato d'esercizio	699.088	2.773.532	2.817.466	2.340.248	1.610.467

ATTENZIONE: l'applicativo richiede la compilazione esclusivamente di una delle seguenti quattro sotto-sezioni di "DATI DI BILANCIO PER LA VERIFICA TUSP".

1. Attività produttive di beni e servizi o Distretti tecnologici

Compilare la seguente sotto-sezione se la "Tipologia di attività svolta" dalla partecipata è: "Attività produttive di beni e servizi" o "**Attività di promozione e sviluppo di progetti di ricerca finanziati (Distretti tecnologici)**".

NOME DEL CAMPO	31/12/2018	31/12/2017	30/06/2017
A1) Ricavi delle vendite e delle prestazioni	8.993.105	3.950.551	8.754.868
A5) Altri Ricavi e Proventi	228.945	1.833.812	672.807
di cui Contributi in conto esercizio	0	0	0

2. Attività di Holding

Compilare la seguente sotto-sezione se la "Tipologia di attività svolta" dalla partecipata è: "**Attività consistenti nell'assunzione di partecipazioni in società esercenti attività diverse da quella creditizia e finanziaria (Holding)**".

NOME DEL CAMPO	2018	2017	2016
A1) Ricavi delle vendite e delle prestazioni			
A5) Altri Ricavi e Proventi			
di cui Contributi in conto esercizio			
C15) Proventi da partecipazioni			
C16) Altri proventi finanziari			
C17 bis) Utili e perdite su cambi			
D18 a) Rettifiche di valore di attività finanziarie - Rivalutazioni di partecipazioni			

3. Attività bancarie e finanziarie

Compilare la seguente sotto-sezione se la "Tipologia di attività svolta" dalla partecipata è: "Attività bancarie e finanziarie".

NOME DEL CAMPO	2018	2017	2016
Interessi attivi e proventi assimilati			
Commissioni attive			

4. Attività assicurative

Compilare la seguente sotto-sezione se la "Tipologia di attività svolta" dalla partecipata è: "Attività assicurative".

NOME DEL CAMPO	2018	2017	2016
I.1 Conto Tecnico dei rami danni - Premi di competenza, al netto delle cessioni in riassicurazione			
I.3 Conto Tecnico dei rami danni - Altri proventi tecnici, al netto delle cessioni in riassicurazione			
II.1 Conto Tecnico dei rami vita - Premi dell'esercizio, al netto delle cessioni in riassicurazione			
II.4 Conto Tecnico dei rami vita - Altri proventi tecnici, al netto delle cessioni in riassicurazione			

QUOTA DI POSSESSO (quota diretta e/o indiretta)

NOME DEL CAMPO	Indicazioni per la compilazione
Tipologia di Partecipazione	Partecipazione diretta
Quota diretta ⁽⁵⁾	0,14
Codice Fiscale Tramite ⁽⁶⁾	
Denominazione Tramite (organismo) ⁽⁶⁾	
Quota detenuta dalla Tramite nella società ⁽⁷⁾	

⁽⁵⁾ Se la partecipazione è diretta o sia diretta che indiretta, inserire la quota detenuta direttamente dall'Amministrazione nella società.

⁽⁶⁾ Compilare se per "Tipologia di Partecipazione" è stato indicato "Partecipazione Indiretta" o "Partecipazione diretta e indiretta". Inserire CF e denominazione dell'ultima tramite attraverso la quale la società è indirettamente partecipata dall'Amministrazione.

⁽⁷⁾ Inserire la quota di partecipazione che la "tramite" detiene nella società.

QUOTA DI POSSESSO – TIPO DI CONTROLLO

NOME DEL CAMPO	Indicazioni per la compilazione
Tipo di controllo	controllo congiunto - maggioranza dei voti esercitabili nell'assemblea ordinaria ed effettivo esercizio del potere di controllo anche tramite comportamenti concludenti

INFORMAZIONI ED ESITO PER LA RAZIONALIZZAZIONE

NOME DEL CAMPO	Indicazioni per la compilazione
Partecipazione ancora detenuta alla data di adozione del provvedimento	Sì
Società controllata da una quotata	No
CF della società quotata controllante ⁽⁸⁾	
Denominazione della società quotata controllante ⁽⁸⁾	

⁽⁸⁾ Compilare il campo solo se nel campo "Società controllata da una quotata" è stato scelto "sì"

I campi sottostanti non devono essere compilati se la partecipazione non è più detenuta alla data di adozione del provvedimento e/o la società partecipata è controllata da una società quotata.

La partecipata svolge un'attività di produzione di beni e servizi a favore dell'Amministrazione?	No
Attività svolta dalla Partecipata	produzione di un servizio di interesse generale (Art. 4, c. 2, lett. a)
Descrizione dell'attività	gestione del servizio pubblico di distribuzione e di misura del gas naturale
Quota % di partecipazione detenuta dal soggetto privato ⁽⁹⁾	
Svolgimento di attività analoghe a quelle svolte da altre società (art.20, c.2 lett.c)	no
Necessità di contenimento dei costi di funzionamento (art.20, c.2 lett.f)	no
Necessità di aggregazione di società (art.20, c.2 lett.g)	no
L'Amministrazione ha fissato, con proprio provvedimento, obiettivi specifici sui costi di funzionamento della partecipata? (art.19, c, 5) ⁽¹⁰⁾	no
Esito della revisione periodica	mantenimento senza interventi
Modalità (razionalizzazione) ⁽¹¹⁾	Scegliere un elemento.
Termine previsto per la razionalizzazione ⁽¹¹⁾	
Note*	

⁽⁹⁾ Compilare il campo se "Attività svolta dalla Partecipata" precedentemente selezionata è "realizzazione e gestione di opera pubblica ovvero organizzazione e gestione di servizio di interesse generale tramite PPP (Art.4, c.2, lett.c)".

⁽¹⁰⁾ Compilare il campo se "Tipo di controllo" è stato selezionato elemento diverso da "nessuno".

⁽¹¹⁾ Campo obbligatorio se per "Esito della revisione periodica" è stato selezionato "Razionalizzazione".

* Campo con compilazione facoltativa.

DATI ANAGRAFICI DELLA PARTECIPATA

NOME DEL CAMPO	Indicazioni per la compilazione
Codice Fiscale	05941460965
Denominazione	COGESER Energia S.r.l.
Anno di costituzione della società	2007
Forma giuridica	Società a responsabilità limitata
Tipo di fondazione	Scegliere un elemento.
Altra forma giuridica	
Stato della società	La società è attiva
Anno di inizio della procedura ⁽¹⁾	
Società con azioni quotate in mercati regolamentati ⁽²⁾	
Società che ha emesso strumenti finanziari quotati in mercati regolamentati (ex TUSP) ⁽²⁾	
La società è un GAL ⁽²⁾	

⁽¹²⁾ Compilare il campo “anno di inizio della procedura” solo se nel campo “stato della società” è stato selezionato un elemento diverso da “La società è attiva”

⁽¹³⁾ Nell’applicativo le società emittenti azioni o strumenti finanziari in mercati regolamentati e i Gruppi di Azione Locale (GAL) sono individuati mediante elenchi ufficiali.

SEDE LEGALE DELLA PARTECIPATA

NOME DEL CAMPO	Indicazioni per la compilazione
Stato	Italia
Provincia	Milano
Comune	Melzo
CAP*	20066
Indirizzo*	Via Martiri della Libertà, 18
Telefono*	
FAX*	
Email*	

*campo con compilazione facoltativa

SETTORE DI ATTIVITÀ DELLA PARTECIPATA

La lista dei codici Ateco è disponibile al link <http://www.istat.it/it/strumenti/definizioni-e-classificazioni/ateco-2007>

NOME DEL CAMPO	Indicazioni per la compilazione
Attività 1	352300 - commercio di gas distribuito mediante condotte
Peso indicativo dell’attività %	83%
Attività 2*	351400 - commercio di energia elettrica
Peso indicativo dell’attività %*	17%
Attività 3*	
Peso indicativo dell’attività %*	
Attività 4*	
Peso indicativo dell’attività %*	

*campo con compilazione facoltativa

ULTERIORI INFORMAZIONI SULLA PARTECIPATA

NOME DEL CAMPO	Indicazioni per la compilazione
Società in house	no
Previsione nello statuto di limiti sul fatturato ⁽³⁾	no
Società contenuta nell'allegato A al D.Lgs. n. 175/2016	no
Società a partecipazione pubblica di diritto singolare (art.1, c. 4, lett. A)	no
Riferimento normativo società di diritto singolare ⁽³⁾	
La partecipata svolge attività economiche protette da diritti speciali o esclusivi insieme con altre attività svolte in regime di mercato	no
Riferimento normativo società con diritti speciali o esclusivi insieme con altre attività svolte in regime di mercato ⁽³⁾	
Società esclusa dall'applicazione dell'art. 4 con DPCM (art. 4, c. 9)	no
Società esclusa dall'applicazione dell'art. 4 con provvedimento del Presidente della Regione o delle Prov. Autonome (art. 4, c. 9)	no
Riferimento normativo atto esclusione ⁽⁴⁾	

⁽¹⁴⁾ Compilare il campo solo se nel campo precedente è stato scelto "sì"

⁽¹⁵⁾ Compilare il campo solo se in uno dei campi precedenti è stato scelto "sì"

DATI DI BILANCIO PER LA VERIFICA TUSP

NOME DEL CAMPO	Anno 2018
Tipologia di attività svolta	Attività produttive di beni e servizi
Numero medio di dipendenti	13 (di cui n. 2 quadri, n. 11 impiegati)
Numero dei componenti dell'organo di amministrazione	1
Compenso dei componenti dell'organo di amministrazione	15.600
Numero dei componenti dell'organo di controllo	1
Compenso dei componenti dell'organo di controllo	8.825

NOME DEL CAMPO	31/12/2018	31/12/2017	30/06/2017	30/06/2016	30/06/2015
/Approvazione bilancio	sì	sì	sì	sì	sì
Risultato d'esercizio	890.106	441.572	1.200.299	1.427.176	1.366.536

ATTENZIONE: l'applicativo richiede la compilazione esclusivamente di una delle seguenti quattro sotto-sezioni di "DATI DI BILANCIO PER LA VERIFICA TUSP".

1. Attività produttive di beni e servizi o Distretti tecnologici

Compilare la seguente sotto-sezione se la "Tipologia di attività svolta" dalla partecipata è: "Attività produttive di beni e servizi" o "**Attività di promozione e sviluppo di progetti di ricerca finanziati (Distretti tecnologici)**".

NOME DEL CAMPO	31/12/2018	31/12/2017	30/06/2017
A1) Ricavi delle vendite e delle prestazioni	36.999.388	14.254.734	30.182.125
A5) Altri Ricavi e Proventi	72.000	55.742	119.205
di cui Contributi in conto esercizio	0	0	0

2. Attività di Holding

Compilare la seguente sotto-sezione se la "Tipologia di attività svolta" dalla partecipata è: "**Attività consistenti nell'assunzione di partecipazioni in società esercenti attività diverse da quella creditizia e finanziaria (Holding)**".

NOME DEL CAMPO	2018	2017	2016
A1) Ricavi delle vendite e delle prestazioni			
A5) Altri Ricavi e Proventi			
di cui Contributi in conto esercizio			
C15) Proventi da partecipazioni			
C16) Altri proventi finanziari			
C17 bis) Utili e perdite su cambi			
D18 a) Rettifiche di valore di attività finanziarie - Rivalutazioni di partecipazioni			

3. Attività bancarie e finanziarie

Compilare la seguente sotto-sezione se la "Tipologia di attività svolta" dalla partecipata è: "Attività bancarie e finanziarie".

NOME DEL CAMPO	2018	2017	2016
Interessi attivi e proventi assimilati			
Commissioni attive			

4. Attività assicurative

Compilare la seguente sotto-sezione se la "Tipologia di attività svolta" dalla partecipata è: "Attività assicurative".

NOME DEL CAMPO	2018	2017	2016
I.1 Conto Tecnico dei rami danni - Premi di competenza, al netto delle cessioni in riassicurazione			
I.3 Conto Tecnico dei rami danni - Altri proventi tecnici, al netto delle cessioni in riassicurazione			
II.1 Conto Tecnico dei rami vita - Premi dell'esercizio, al netto delle cessioni in riassicurazione			
II.4 Conto Tecnico dei rami vita - Altri proventi tecnici, al netto delle cessioni in riassicurazione			

QUOTA DI POSSESSO (quota diretta e/o indiretta)

NOME DEL CAMPO	Indicazioni per la compilazione
Tipologia di Partecipazione	Partecipazione indiretta
Quota diretta ⁽⁵⁾	
Codice Fiscale Tramite ⁽⁶⁾	08317570151
Denominazione Tramite (organismo) ⁽⁶⁾	COGESER S.p.A.
Quota detenuta dalla Tramite nella società ⁽⁷⁾	100%

⁽¹⁶⁾ Se la partecipazione è diretta o sia diretta che indiretta, inserire la quota detenuta direttamente dall'Amministrazione nella società.

⁽¹⁷⁾ Compilare se per "Tipologia di Partecipazione" è stato indicato "Partecipazione Indiretta" o "Partecipazione diretta e indiretta". Inserire CF e denominazione dell'ultima tramite attraverso la quale la società è indirettamente partecipata dall'Amministrazione.

⁽¹⁸⁾ Inserire la quota di partecipazione che la "tramite" detiene nella società.

QUOTA DI POSSESSO – TIPO DI CONTROLLO

NOME DEL CAMPO	Indicazioni per la compilazione
Tipo di controllo	nessuno

INFORMAZIONI ED ESITO PER LA RAZIONALIZZAZIONE

NOME DEL CAMPO	Indicazioni per la compilazione
Partecipazione ancora detenuta alla data di adozione del provvedimento	Sì
Società controllata da una quotata	No
CF della società quotata controllante ⁽⁸⁾	
Denominazione della società quotata controllante ⁽⁸⁾	

⁽¹⁹⁾ Compilare il campo solo se nel campo "Società controllata da una quotata" è stato scelto "sì"

I campi sottostanti non devono essere compilati se la partecipazione non è più detenuta alla data di adozione del provvedimento e/o la società partecipata è controllata da una società quotata.

La partecipata svolge un'attività di produzione di beni e servizi a favore dell'Amministrazione?	No
Attività svolta dalla Partecipata	produzione di un servizio di interesse generale (Art. 4, c. 2, lett. a)
Descrizione dell'attività	commercio di gas distribuito mediante condotte commercio di energia elettrica
Quota % di partecipazione detenuta dal soggetto privato ⁽⁹⁾	
Svolgimento di attività analoghe a quelle svolte da altre società (art.20, c.2 lett.c)	no
Necessità di contenimento dei costi di funzionamento (art.20, c.2 lett.f)	no
Necessità di aggregazione di società (art.20, c.2 lett.g)	no
L'Amministrazione ha fissato, con proprio provvedimento, obiettivi specifici sui costi di funzionamento della partecipata? (art.19, c, 5) ⁽¹⁰⁾	no
Esito della revisione periodica	mantenimento senza interventi
Modalità (razionalizzazione) ⁽¹¹⁾	Scegliere un elemento.
Termine previsto per la razionalizzazione ⁽¹¹⁾	

NOME DEL CAMPO	Indicazioni per la compilazione
<p>Note*</p>	<p>Con riferimento a tali attività si ricorda l'orientamento giurisprudenziale emerso con la sentenza del Consiglio di Stato, Sez. V°, n. 578/2019, pubblicata in data 23/01/2019.</p> <p>Secondo il Consiglio di Stato tali attività sono riconducibili alla categoria dei "Servizi di interesse generale" denominata "Servizi di Interesse Economico Generale" definiti dall'art. 2 co. 1 lett. i) D.Lgs. 175/2016 come "I servizi di Interesse Generale erogati o suscettibili di essere erogati dietro corrispettivo economico su un mercato".</p> <p>La Società pone in essere una serie di iniziative quali:</p> <ul style="list-style-type: none"> - coperture assicurative "ad hoc" per mitigare la "fuel poverty" - mantenimento sportelli e nuove aperture COGESER Point - possibilità richiesta rata costante per mitigare impatti bollette invernali <p>-ecc...</p> <p>Al fine di corroborare una gestione ispirata al servizio di interesse generale come peraltro ben espresso nella Sentenza n. 2037/2018 del TAR Lombardia pubblicata il 2/09/2019 in cui tra le altre emerge come l'ammissibilità di tali attività debba altresì prevedere "...condizioni differenti rispetto a quanto avverrebbe ove le stesse fossero fornite dal mercato," .</p> <p>Si ricorda infine che in seno di alla Conferenza Unificata del 16/03/2017 Stato-Regioni, tra gli emendamenti condizionanti l'intesa figura il seguente: "l) chiarire in relazione illustrativa che la nozione di servizio di interesse generale, ai sensi dell'articolo 4, comma 2, lettera a), del TU 175 del 2016 comprende anche i servizi regolati da Autorità indipendenti, di cui alla legge n. 481 del 1995". Nella relazione illustrativa di accompagnamento al decreto legislativo recante disposizioni integrative e correttive al 175/2016 all'art. 5 tra le altre è detto: "come richiesto dalla Conferenza unificata, si precisa che nella nozione di servizi di interesse generale di cui all'art. 4 del Decreto Legislativo n. 175 del 2016 rientrano anche i servizi oggetto di regolazione da parte delle Autorità indipendenti".</p> <p>Quindi l'attività di vendita del gas ed e/e, in quanto regolata dall'AEEGSI (Autorità indipendente ai sensi della L. 481/1995) rientra nei servizi d'interesse generale.</p>

⁽²⁰⁾ Compilare il campo se "Attività svolta dalla Partecipata" precedentemente selezionata è "realizzazione e gestione di opera pubblica ovvero organizzazione e gestione di servizio di interesse generale tramite PPP (Art.4, c.2, lett.c)".

⁽²¹⁾ Compilare il campo se "Tipo di controllo" è stato selezionato elemento diverso da "nessuno".

⁽²²⁾ Campo obbligatorio se per "Esito della revisione periodica" è stato selezionato "Razionalizzazione".

* Campo con compilazione facoltativa.

DATI ANAGRAFICI DELLA PARTECIPATA

NOME DEL CAMPO	Indicazioni per la compilazione
Codice Fiscale	0594133960
Denominazione	COGESER Servizi S.r.l.
Anno di costituzione della società	2007
Forma giuridica	Società a responsabilità limitata
Tipo di fondazione	Scegliere un elemento.
Altra forma giuridica	
Stato della società	La società è attiva
Anno di inizio della procedura ⁽¹⁾	
Società con azioni quotate in mercati regolamentati ⁽²⁾	
Società che ha emesso strumenti finanziari quotati in mercati regolamentati (ex TUSP) ⁽²⁾	
La società è un GAL ⁽²⁾	

⁽²³⁾ Compilare il campo “anno di inizio della procedura” solo se nel campo “stato della società” è stato selezionato un elemento diverso da “La società è attiva”

⁽²⁴⁾ Nell’applicativo le società emittenti azioni o strumenti finanziari in mercati regolamentati e i Gruppi di Azione Locale (GAL) sono individuati mediante elenchi ufficiali.

SEDE LEGALE DELLA PARTECIPATA

NOME DEL CAMPO	Indicazioni per la compilazione
Stato	Italia
Provincia	Milano
Comune	Melzo
CAP*	20066
Indirizzo*	Via Martiri della Libertà, 18
Telefono*	
FAX*	
Email*	

*campo con compilazione facoltativa

SETTORE DI ATTIVITÀ DELLA PARTECIPATA

La lista dei codici Ateco è disponibile al link <http://www.istat.it/it/strumenti/definizioni-e-classificazioni/ateco-2007>

NOME DEL CAMPO	Indicazioni per la compilazione
Attività 1	432101 – fornitura riscaldamento, condizionamento, gestione ed esercizio impianti dell’illuminazione pubblica, servizio energia.
Peso indicativo dell’attività %	100%

NOME DEL CAMPO	Indicazioni per la compilazione
Attività 2*	
Peso indicativo dell'attività %*	
Attività 3*	
Peso indicativo dell'attività %*	
Attività 4*	
Peso indicativo dell'attività %*	

*campo con compilazione facoltativa

ULTERIORI INFORMAZIONI SULLA PARTECIPATA

NOME DEL CAMPO	Indicazioni per la compilazione
Società in house	no
Previsione nello statuto di limiti sul fatturato ⁽³⁾	no
Società contenuta nell'allegato A al D.Lgs. n. 175/2016	no
Società a partecipazione pubblica di diritto singolare (art.1, c. 4, lett. A)	no
Riferimento normativo società di diritto singolare ⁽³⁾	
La partecipata svolge attività economiche protette da diritti speciali o esclusivi insieme con altre attività svolte in regime di mercato	no
Riferimento normativo società con diritti speciali o esclusivi insieme con altre attività svolte in regime di mercato ⁽³⁾	
Società esclusa dall'applicazione dell'art. 4 con DPCM (art. 4, c. 9)	no
Società esclusa dall'applicazione dell'art. 4 con provvedimento del Presidente della Regione o delle Prov. Autonome (art. 4, c. 9)	no
Riferimento normativo atto esclusione ⁽⁴⁾	

⁽²⁵⁾ Compilare il campo solo se nel campo precedente è stato scelto "sì"

⁽²⁶⁾ Compilare il campo solo se in uno dei campi precedenti è stato scelto "sì"

DATI DI BILANCIO PER LA VERIFICA TUSP

NOME DEL CAMPO	Anno 2018
Tipologia di attività svolta	Attività produttive di beni e servizi
Numero medio di dipendenti	1 (n. 1 impiegato)
Numero dei componenti dell'organo di amministrazione	1
Compenso dei componenti dell'organo di amministrazione	10.000
Numero dei componenti dell'organo di controllo	0
Compenso dei componenti dell'organo di controllo	0

NOME DEL CAMPO	31/12/2018	31/12/2017	30/06/2017	30/06/2016	30/06/2015
/Approvazione bilancio	sì	sì	sì	sì	sì
Risultato d'esercizio	1.493	7.395	13.378	14.172	9.436

ATTENZIONE: l'applicativo richiede la compilazione esclusivamente di una delle seguenti quattro sotto-sezioni di "DATI DI BILANCIO PER LA VERIFICA TUSP".

1. Attività produttive di beni e servizi o Distretti tecnologici

Compilare la seguente sotto-sezione se la *“Tipologia di attività svolta”* dalla partecipata è: *“Attività produttive di beni e servizi”* o *“Attività di promozione e sviluppo di progetti di ricerca finanziati (Distretti tecnologici)”*.

NOME DEL CAMPO	31/12/2018	31/12/2017	30/06/2017
A1) Ricavi delle vendite e delle prestazioni	944.348	464.474	783.341
A5) Altri Ricavi e Proventi	35.513	9.214	9.678
di cui Contributi in conto esercizio	0	0	0

2. Attività di Holding

Compilare la seguente sotto-sezione se la *“Tipologia di attività svolta”* dalla partecipata è: *“Attività consistenti nell’assunzione di partecipazioni in società esercenti attività diverse da quella creditizia e finanziaria (Holding)”*.

NOME DEL CAMPO	2018	2017	2016
A1) Ricavi delle vendite e delle prestazioni			
A5) Altri Ricavi e Proventi			
di cui Contributi in conto esercizio			
C15) Proventi da partecipazioni			
C16) Altri proventi finanziari			
C17 bis) Utili e perdite su cambi			
D18 a) Rettifiche di valore di attività finanziarie - Rivalutazioni di partecipazioni			

3. Attività bancarie e finanziarie

Compilare la seguente sotto-sezione se la "Tipologia di attività svolta" dalla partecipata è: "Attività bancarie e finanziarie".

NOME DEL CAMPO	2018	2017	2016
Interessi attivi e proventi assimilati			
Commissioni attive			

4. Attività assicurative

Compilare la seguente sotto-sezione se la "Tipologia di attività svolta" dalla partecipata è: "Attività assicurative".

NOME DEL CAMPO	2018	2017	2016
I.1 Conto Tecnico dei rami danni - Premi di competenza, al netto delle cessioni in riassicurazione			
I.3 Conto Tecnico dei rami danni - Altri proventi tecnici, al netto delle cessioni in riassicurazione			
II.1 Conto Tecnico dei rami vita - Premi dell'esercizio, al netto delle cessioni in riassicurazione			
II.4 Conto Tecnico dei rami vita - Altri proventi tecnici, al netto delle cessioni in riassicurazione			

QUOTA DI POSSESSO (quota diretta e/o indiretta)

NOME DEL CAMPO	Indicazioni per la compilazione
Tipologia di Partecipazione	Partecipazione indiretta
Quota diretta ⁽⁵⁾	
Codice Fiscale Tramite ⁽⁶⁾	08317570151
Denominazione Tramite (organismo) ⁽⁶⁾	COGESER S.p.A.
Quota detenuta dalla Tramite nella società ⁽⁷⁾	100%

⁽²⁷⁾ Se la partecipazione è diretta o sia diretta che indiretta, inserire la quota detenuta direttamente dall'Amministrazione nella società.

⁽²⁸⁾ Compilare se per "Tipologia di Partecipazione" è stato indicato "Partecipazione Indiretta" o "Partecipazione diretta e indiretta". Inserire CF e denominazione dell'ultima tramite attraverso la quale la società è indirettamente partecipata dall'Amministrazione.

⁽²⁹⁾ Inserire la quota di partecipazione che la "tramite" detiene nella società.

QUOTA DI POSSESSO – TIPO DI CONTROLLO

NOME DEL CAMPO	Indicazioni per la compilazione
Tipo di controllo	nessuno

INFORMAZIONI ED ESITO PER LA RAZIONALIZZAZIONE

NOME DEL CAMPO	Indicazioni per la compilazione
Partecipazione ancora detenuta alla data di adozione del provvedimento	Sì
Società controllata da una quotata	No
CF della società quotata controllante ⁽⁸⁾	
Denominazione della società quotata controllante ⁽⁸⁾	

⁽³⁰⁾ Compilare il campo solo se nel campo "Società controllata da una quotata" è stato scelto "sì"

I campi sottostanti non devono essere compilati se la partecipazione non è più detenuta alla data di adozione del provvedimento e/o la società partecipata è controllata da una società quotata.

La partecipata svolge un'attività di produzione di beni e servizi a favore dell'Amministrazione?	No
Attività svolta dalla Partecipata	produzione di un servizio di interesse generale (Art. 4, c. 2, lett. a)
Descrizione dell'attività	Gestione di un impianto di cogenerazione e teleriscaldamento e di alcuni impianti fotovoltaici.
Quota % di partecipazione detenuta dal soggetto privato ⁽⁹⁾	
Svolgimento di attività analoghe a quelle svolte da altre società (art.20, c.2 lett.c)	no
Necessità di contenimento dei costi di funzionamento (art.20, c.2 lett.f)	no
Necessità di aggregazione di società (art.20, c.2 lett.g)	no
L'Amministrazione ha fissato, con proprio provvedimento, obiettivi specifici sui costi di funzionamento della partecipata? (art.19, c, 5) ⁽¹⁰⁾	no
Esito della revisione periodica	mantenimento senza interventi
Modalità (razionalizzazione) ⁽¹¹⁾	Scegliere un elemento.
Termine previsto per la razionalizzazione ⁽¹¹⁾	
Note*	Dal Piano Industriale è previsto lo sviluppo della società e del suo fatturato principalmente mediante l'attivazione di iniziative nel settore dell'efficientamento di edifici comunali e/o della pubblica illuminazione.

⁽³¹⁾ Compilare il campo se "Attività svolta dalla Partecipata" precedentemente selezionata è "realizzazione e gestione di opera pubblica ovvero organizzazione e gestione di servizio di interesse generale tramite PPP (Art.4, c.2, lett.c)".

⁽³²⁾ Compilare il campo se "Tipo di controllo" è stato selezionato elemento diverso da "nessuno".

⁽³³⁾ Campo obbligatorio se per "Esito della revisione periodica" è stato selezionato "Razionalizzazione".

* Campo con compilazione facoltativa.

*Scheda di dettaglio***DATI ANAGRAFICI DELLA PARTECIPATA**

NOME DEL CAMPO	
Codice Fiscale	06373000964
Denominazione	Promosport Martesana S.r.l.
Anno di costituzione della società	2009
Forma giuridica	Società a responsabilità limitata
Tipo di fondazione	Scegliere un elemento.
Altra forma giuridica	
Stato della società	La Società è attiva
Anno di inizio della procedura ⁽¹⁾	
Società con azioni quotate in mercati regolamentati ⁽²⁾	
Società che ha emesso strumenti finanziari quotati in mercati regolamentati (ex TUSP) ⁽²⁾	

SEDE LEGALE DELLA PARTECIPATA

NOME DEL CAMPO	
Stato	Italia
Provincia	Milano
Comune	Melzo
Indirizzo	Piazza Vittorio Emanuele II, 1

SETTORE DI ATTIVITÀ DELLA PARTECIPATA

Gestione di stadi	50%
-------------------	-----

ULTERIORI INFORMAZIONI SULLA PARTECIPATA

NOME DEL CAMPO	
Società in house	si
Previsione nello statuto di limiti sul fatturato	no
Deliberazione di quotazione di azioni in mercati regolamentati nei termini e con le modalità di cui all'art. 26, c. 4	no
Società contenuta nell'allegato A al D.Lgs. n. 175/2016	
Società a partecipazione pubblica di diritto singolare (art.1, c. 4, lett. A)	no
Riferimento normativo società di diritto singolare ⁽³⁾	
La partecipata svolge attività economiche protette da diritti speciali o esclusivi insieme con altre attività svolte in regime di mercato	no
Riferimento normativo società con diritti speciali o esclusivi insieme con altre attività svolte in regime di mercato ⁽³⁾	
Società esclusa dall'applicazione dell'art. 4 con DPCM (art. 4, c. 9)	no
Società esclusa dall'applicazione dell'art. 4 con provvedimento del Presidente della Regione o delle Prov. Autonome (art. 4, c. 9)	no
Riferimento normativo atto esclusione ⁽⁴⁾	

⁽¹⁾ Compilare il campo solo se nel campo precedente è stato scelto "sì"

⁽²⁾ Compilare il campo solo se in uno dei campi precedenti è stato scelto "sì"

Ulteriori informazioni relative ai campi della Sezione

Nel presente riquadro:

- con riferimento a "Riferimento normativo società di diritto singolare", evidenziare le norme di diritto singolare che regolano la società e la loro vigenza anche a seguito della emanazione del TUSP.

NOME DEL CAMPO	Anno 2018
Tipologia di attività svolta	Attività produttive di beni e servizi
Numero medio di dipendenti	5
Numero dei componenti dell'organo di amministrazione	3
Compenso dei componenti dell'organo di amministrazione	11.600
Numero dei componenti dell'organo di controllo	1
Compenso dei componenti dell'organo di controllo	2.080

NOME DEL CAMPO	2018	2017	2016	2015	2014
Approvazione bilancio		sì	sì	sì	sì
Risultato d'esercizio	5.373,00	-15.653,91	13.015,22	48,38	-47.793,00

ATTENZIONE: l'Ente deve compilare, esclusivamente in base alla tipologia di attività svolta dalla partecipata e indicata nel campo precedente, una delle seguenti quattro sotto-sezioni di "DATI DI BILANCIO PER LA VERIFICA TUSP".

Attività produttive di beni e servizi o Distretti tecnologici

Compilare la seguente sotto-sezione se la "Tipologia di attività svolta" dalla partecipata è: "Attività produttive di beni e servizi" o "Attività di promozione e sviluppo di progetti di ricerca finanziati (Distretti tecnologici)".

NOME DEL CAMPO	2018	2017	2016
A1) Ricavi delle vendite e delle prestazioni	483.177	460.444	468.879
A5) Altri Ricavi e Proventi	33.033	49.453	44.397
di cui Contributi in conto esercizio			

QUOTA DI POSSESSO – TIPO DI CONTROLLO
QUOTA DI POSSESSO (quota diretta e/o indiretta)

NOME DEL CAMPO	INDICAZIONI PER LA COMPILAZIONE
Tipologia di Partecipazione	Partecipazione diretta
Quota diretta	18,00

NOME DEL CAMPO	INDICAZIONI PER LA COMPILAZIONE
Tipo di controllo	controllo congiunto - maggioranza dei voti esercitabili nell'assemblea ordinaria ed effettivo esercizio del potere di controllo anche tramite comportamenti concludenti

INFORMAZIONI ED ESITO PER LA RAZIONALIZZAZIONE

NOME DEL CAMPO	INDICAZIONI PER LA COMPILAZIONE
La partecipata svolge un'attività di produzione di beni e servizi a favore dell'Amministrazione?	Si
Attività svolta dalla Partecipata	produzione di un servizio di interesse generale (Art. 4, c. 2, lett. a)
Descrizione dell'attività	la società gestisce gli impianti sportivi comunali (campi di calcio e di tennis) che diversamente dovrebbero essere gestiti in economia o affidati in concessione a terzi; come tale risulta perseguire finalità indispensabili per il Comune.
Quota % di partecipazione detenuta dal soggetto privato	
Svolgimento di attività analoghe a quelle svolte da altre società (art.20, c.2 lett.c)	no
Necessità di contenimento dei costi di funzionamento (art.20, c.2 lett.f)	si
Necessità di aggregazione di società (art.20, c.2 lett.g)	no

NOME DEL CAMPO	INDICAZIONI PER LA COMPILAZIONE
L'Amministrazione ha fissato, con proprio provvedimento, obiettivi specifici sui costi di funzionamento della partecipata? (art.19, c.5)	no
Esito della ricognizione	razionalizzazione
Modalità (razionalizzazione)	mantenimento della partecipazione con azioni di razionalizzazione della società
Termine previsto per la razionalizzazione	31/12/2020
Le misure di razionalizzazione sono state concluse alla data del 31/12/2019?	no

NOTE

1. Sulla volontà di mantenere la partecipazione detenuta

Il mantenimento della partecipazione si spiega alla luce del servizio reso alla Comunità attraverso la Società, alla quale sono affidate attività di interesse pubblico e sociale, che vengono svolte secondo criteri di promozione di valori pubblici di interesse comune e non commerciali.

La Società, infatti, è dedita alla gestione dell'impianto sportivo comunale, che comprende strutture dedicate al tennis, al calcetto, uno stadio per il calcio e un nuovo campo da calcio sintetico realizzato nel 2018 con finalità prevalentemente sociali e ricreative.

La Società svolge da alcuni anni un'importante funzione di promozione di attività sportive che, grazie alla politica comunale, sono ora accessibili a tutta la comunità locale. Alla Società è affidato il perseguimento della finalità pubblica di permettere la diffusione delle discipline sportive e della salute per mezzo della pratica sportiva, con indubbia utilità per la cittadinanza, specialmente per le fasce sociali più fragili (adolescenti, ragazzi in età scolare, minori, persone con necessità di recupero fisico etc.).

Pertanto, ad avviso del Comune di Liscate, il mantenimento della partecipazione nella Società è indispensabile per il raggiungimento delle finalità istituzionali dell'Ente e consente, con modalità organizzative funzionali agli scopi perseguiti e rispettose del principio di economicità, anche a fronte delle strategie che si stanno avviando nel rispetto della normativa in essere, di realizzare valore pubblico aggiunto per la comunità amministrata.

2. Sul fatturato medio annuo inferiore a Euro 500.000,00

Si ribadisce anche su questo elemento quanto esposto nella ricognizione delle partecipazioni al 31.12.2017, in quanto le dimensioni contenute del parametro in esame rappresentano null'altro che una logica e diretta conseguenza del carattere parimenti contenuto della comunità di riferimento (ossia, gli abitanti di Melzo e Liscate, rispettivamente pari a circa 18.000 e 4.000 unità), che è anche l'utenza di riferimento.

Nell'ottica di superare la criticità riscontrata, ci si è attivati al fine di studiare strategie e soluzioni che possano consentire alla Società di espandere il proprio fatturato almeno sino alle soglie minime previste, senza smarrire la vocazione sociale del veicolo partecipato.

In questa direzione, oltre alle misure di razionalizzazione di cui si dirà appresso, il Comune si è già attivato al fine di porre le basi per la realizzazione di futuri interventi atti a migliorare lo stato delle strutture e, quindi, implementare i servizi offerti all'utenza.

In aggiunta, il Comune di Liscate ha già avviato riflessioni circa la possibilità di concretizzare forme di aggregazione con le realtà circostanti. Tuttavia, posto che -come poc'anzi accennato- la Società vede la partecipazione di due Comuni, Melzo e Liscate, occorrerà procedere, per quanto possibile, a porre in essere scelte condivise. A tale riguardo, va anche osservato che la presenza di due Comuni comproprietari della Società comporta un allungamento delle tempistiche decisionali, specie se connesse ad aspetti vitali dell'Ente partecipato.

In tal quadro, durante l'anno 2020, il Comune di Liscate si impegna a sviluppare ulteriormente le riflessioni già avviate tanto autonomamente (in relazione allo sviluppo dell'impianto di competenza), quanto collegialmente (in relazione ad eventuali operazioni straordinari sulla partecipata).

Per concludere sul punto, preme sottolineare che, ove applicato indistintamente a tutte le partecipazioni comunali, a prescindere dalle dimensioni del Comune costituente e dunque dalle prospettive della società partecipata rispetto al territorio sul quale opera, il limite del fatturato potrebbe condurre a risultati ingiusti, con la soppressione di piccole società in crescita in piccoli Comuni e con il mantenimento invece di società sostanzialmente improduttive o poco utile, ma inserite in territori ricchi di domanda.

3. Sugli interventi di razionalizzazione

3.1 Sulla presenza di un organo amministrativo collegiale

In coerenza con il piano di razionalizzazione dello scorso anno, L'organo amministrativo collegiale si è dimesso ai primi dell'anno e in assemblea dei soci è stato nominato un organo monocratico con delibera in data 27.03.2019.

3.2 Sugli interventi volti a contenere i costi di gestione

Il Comune di Liscate ha già avviato le necessarie riflessioni volte a modificare il contratto di servizio a suo tempo sottoscritto con Promosport.

La modifica ipotizzata, in particolare, inciderebbe sulle spese di manutenzione straordinaria: nella versione attuale del contratto, poste a carico della partecipata; e che si vorrebbe ora porre a carico dell'Ente partecipante.

Un simile intervento si spiega alla luce del fatto che la titolarità dell'impianto sportivo affidato in gestione a Promosport ha sempre fatto -e continuerà a far- capo al Comune. Dunque, la scelta di addossare all'Ente partecipante gli oneri di manutenzione straordinaria appare del tutto coerente rispetto agli assetti proprietari dell'immobile. Permettendo al contempo di realizzare un notevole contenimento dei costi che la partecipata sarebbe altrimenti chiamata a fronteggiare.

La stessa scelta di passare da un organo collegiale di amministrazione ad un organo monocratico, messa in pratica nel corso del 2019, a sua volta risulta andare nella direzione di una produzione di risparmi.

4. Sui risultati di esercizio dell'ultimo quinquennio

Considerata la perdita di esercizio registrata nell'anno 2017, nel corso dell'anno 2018, ai sensi dell'art. 21 co. 91, il Comune ha provveduto all'accantonamento della necessaria riserva.

L'anno 2018 ha visto un risultato di esercizio in utile. Posti gli interventi di contenimento dei costi di gestione posti in essere durante l'anno 2019 precedentemente illustrati, ci si attende per l'anno 2019 di mantenere il trend positivo