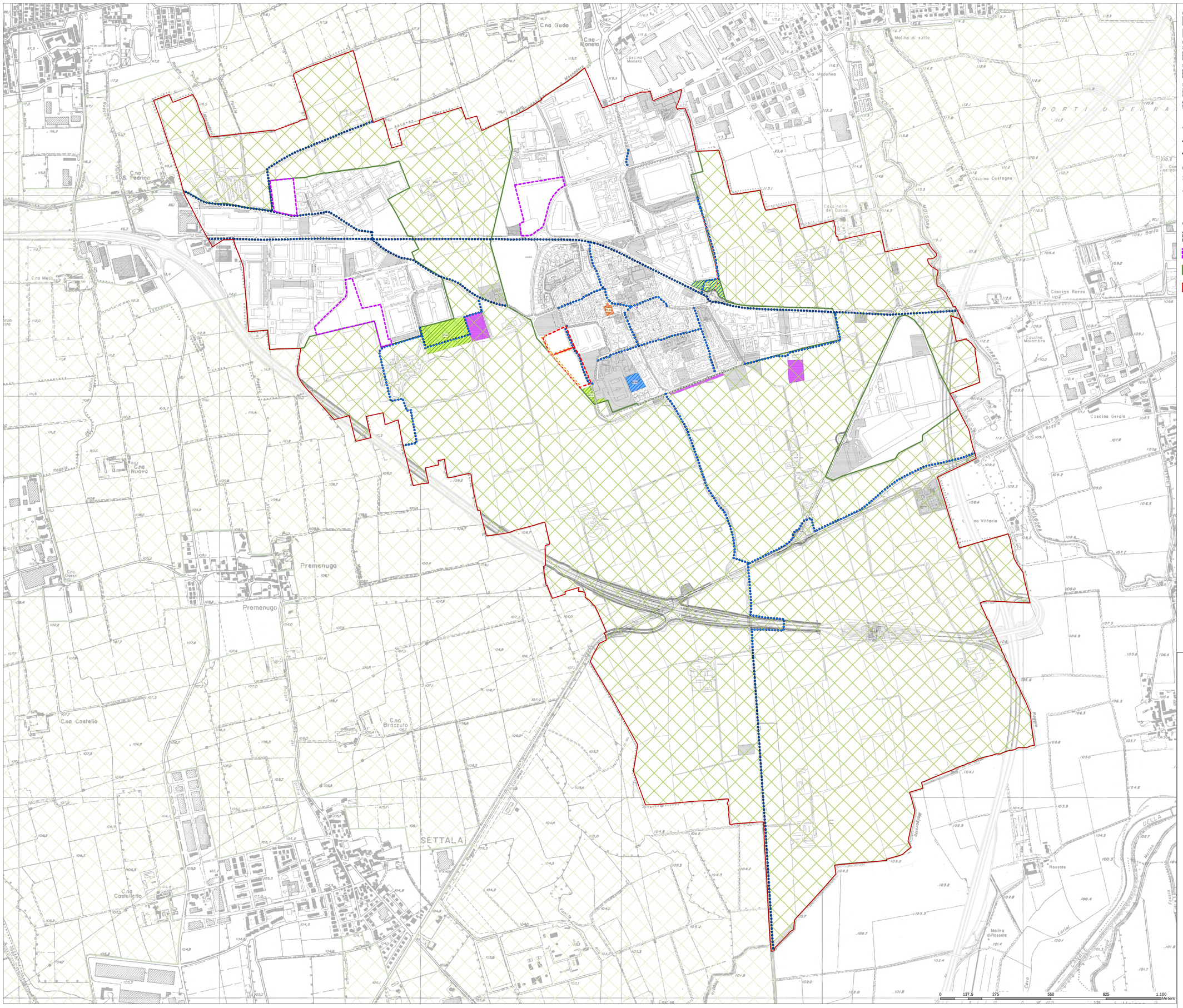

IL SISTEMA DEI SERVIZI

Servizi esistenti

Aree di proprietà comunale

IL SISTEMA DEI SERVIZI DI PROGETTO

Servizi di carattere generale - Categoria 1

Attrezzature culturali

Servizi per l'istruzione - Categoria 2

Scuola di progetto secondaria di primo grado

Servizi a verde e sport - Categoria 3

Verde di progetto legato alla residenza-S1

Verde pubblico e parcheggio pubblico di progetto legato all'Ambito della città consolidata dei beni e dei servizi soggetto a norma speciale

IL SISTEMA DELLE CICLOPEDONALI

Ciclopedonali esistenti 4.912 m

Ciclopedonali programmate 7.610 m

Ciclopedonali da programmare 7.951 m

IL SISTEMA DELLE VIABILITA'

Viabilità comunale di progetto legata all'ambito di trasformazione AR1a

Viabilità comunale di progetto legata agli interventi ammessi in "Ambito della città consolidata dei beni e dei servizi soggetto a norma speciale"

Il tracciato ha valore indicativo. La localizzazione e la composizione del reale tracciato dovrà essere oggetto di attente valutazioni in fase di progettazione esecutiva e sarà subordinato all'attivazione di un confronto diretto con l'ente Parco Agricolo Sud Milano per verificarne la compatibilità con il PTC.

GLI AMBITI DI TRASFORMAZIONE

Ambiti di trasformazione prevalentemente residenziale

Ambiti di trasformazione prevalentemente artigianali produttivi

Parco Agricolo sud Milano

Confine comune

THE BLOSSOM AVENUE
FOR BETTER HUMAN LIVING
Marco Facchinetti - Marco Delavalle

14 East 10th - ground floor New York 10003 NY - USA
Phone: +1 (212) 334 3067 - Fax +1 (212) 334 3898

Corso Italia 13, 20122, Milano (MI) - ITALIA
Tel. +39.02.58920482 - Fax +39.02.36543432

COMUNE DI LISCATE
Comune di Liscate
Largo Europa 2
20060 Liscate MI

Il Sindaco
Alberto Fulgione

Responsabile del Procedimento
Geom. Ferrari Paola

Data di adozione
D.C.C. n.39 del 06 settembre 2016
Data di approvazione
D.C.C. n.2 del 17 febbraio 2017

VARIANTE AL PIANO DI GOVERNO DEL TERRITORIO

(ai sensi della L.r. 12/2005 e s.m.i.)

PS_2

Mappa dei servizi di progetto

Scala 1:6.000

COMMITTENTE

Comune di Liscate
Largo Europa 2
20060 Liscate MI
tel. 02.9505151 fax 0290360200
pec: comune.liscate@pec.regione.lombardia.it
COD. FISC. 83503450153
P.IVA 06724920159

GRUPPO DI LAVORO

The Blossom Avenue Management
Prof. Arch.Marco Facchinetti

Sede legale
Corso Italia 13 20122, Milano
CF P.Iva 09293000969
T el. +39 (02) 365 20482
Fax. +39 (02) 36543432

Marzo 2017