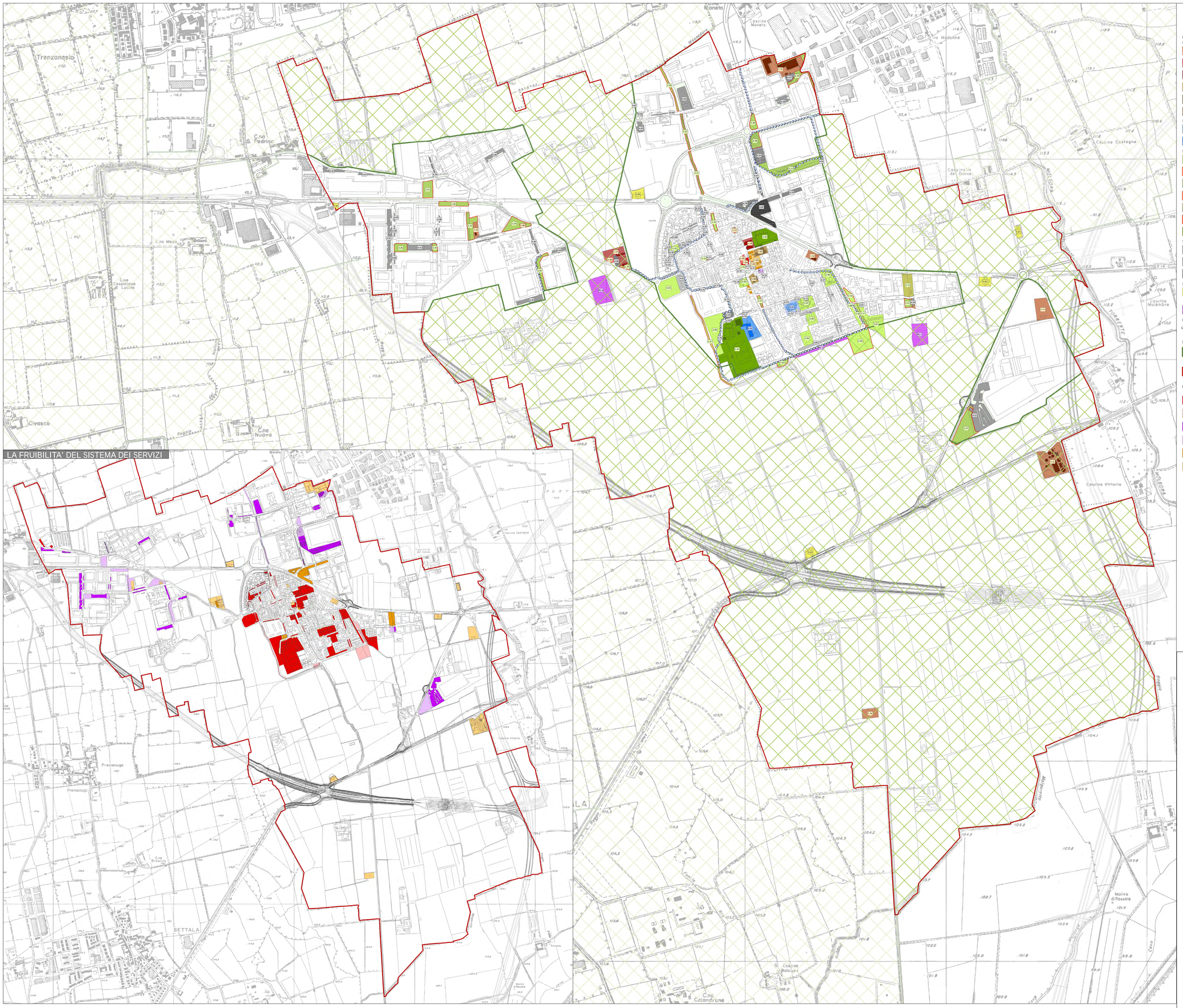

I servizi del Comune di Liscate sono stati rilevati e catalogati seguendo le prestazioni che svolgono all'interno del tessuto urbano di Liscate. Il sistema dei servizi sono stati suddivisi in 5 categorie: Carattere generale, istruzione, verde e sport, mobilità e infine distribuzione carburanti . A sua volta ogni categoria è stata suddivisa in tipologie, le quali oltre a specificare, più opportunamente, il servizio considera anche la fruibilità da parte degli abitanti e il tessuto urbano a cui è legata, residenziale o produttivo.

IL SISTEMA DEI SERVIZI

Servizi di carattere generale - Categoria 1

- Attrezzature culturali
- Attrezzature pubbliche
- Attrezzature religiose
- Attrezzature sociali
- Attrezzature polivalenti
- Impianti tecnologici

Servizi per l'istruzione - Categoria 2

- Istruzione inferiore infanzia
- Istruzione inferiore primaria

Servizi a verde e sport - Categoria 3

- Verde fruibile legato alla residenza
- Verde non fruibile legato alla residenza
- Verde fruibile legato al produttivo
- Verde non fruibile legato al produttivo
- Verde fruibile legato da altro
- Verde non fruibile legato ad altro
- Sport fruibile legato alla residenza

Servizi per la mobilità - Categoria 4

- Sosta fruibile legata alla residenza
- Sosta fruibile legata al produttivo — di cui privata
- Sosta fruibile legata ad altro — di cui privata

Servizi per la distribuzione carburanti - Categoria 5

- Stazioni distribuzione carburanti

- Aree di proprietà comunale

IL SISTEMA DELLE CICLOPEDONALI

- Ciclopedonali esistenti 4.912 m

IL SISTEMA DEI SERVIZI SOVRA LOCALI

- Parco Agricolo sud Milano

- Confine comune

LA FRUIBILITA' DEL SISTEMA DEI SERVIZI

- Fruibile / Non fruibile — Servizi legati alla residenza
- Fruibile / Non fruibile — Servizi legati al produttivo
- Fruibile / Non fruibile — Servizi legati ad altro

THE BLOSSOM AVENUE
FOR BETTER HUMAN LIVING
Marco Facchinetti - Marco Dellavalle
14 East 16th, ground floor, New York 10013 NY - USA
Phone: +1 (212) 334 3067 - Fax +1 (212) 334 3888
Corso Italia 13, 20122, Milano (MI) - ITALIA
Tel. +39.02.36503432 - Fax +39.02.36543432

COMUNE DI LISCATE
Comune di Liscate
Largo Europa 2
20060 Liscate MI

Il Sindaco
Alberto Fulgione

Responsabile del Procedimento
Geom. Ferrari Paola

Data di adozione
D.C.C. n.39 del 06 settembre 2016
Data di approvazione
D.C.C. n.2 del 17 febbraio 2017

VARIANTE AL PIANO DI GOVERNO DEL TERRITORIO

(ai sensi della L.r. 12/2005 e s.m.i.)

PS_1

Mappa dei servizi esistenti

Scala 1:6.000

COMMITTENTE
Comune di Liscate
Largo Europa 2
20060 Liscate MI
tel. 02.95051151 fax 02.95350200
pec: comune.liscate@pec.regione.lombardia.it
COD. FISC. 83503450153
P.IVA 00724920159

GRUPPO DI LAVORO
The Blossom Avenue Management
Prof. Arch.Marco Facchinetti

Sede legale
Corso Italia 13, 20122, Milano
CF P.Iva 08139020969
Tel +39 (02) 365 20482
Fax +39 (02) 36843432

Marzo 2017

info@theblossomavenue.com - www.theblossomavenue.com